Union Sportklub Uttendorf – Schachsektion
5723 Uttendorf im Pinzgau
ZVR-Nr.: 965372709
Sektionsleiter Thomas Feichtner

Bericht über das Spieljahr 2013/14

9/2013 – 8/2014

Inhalt:

SEITE 02: VEREINSFUNKTIONEN
SEITE 02: MITGLIEDER UND DEREN ELOZAHLEN
SEITE 03: KLUBABEND
SEITE 03: LMM 13/14 - UNSER YOKOZUNA-TEAM
SEITE 15: LMM 13/14 - UNSER SENOPLAST-TEAM
SEITE 26: MONATSTURNIERE
SEITE 31: SCHACHECKEN
SEITE 41: EINZELTURNIERE
SEITE 47: INTERESSANTES
SEITE 48: ÖFFENTLICHKEITSARBEIT
SEITE 49: DANK DES SEKTIONSLEITERS

1) Vereinsfunktionen

Union-Obmann: .....Anton Möschl
Schach-Sektionsleiter und Mannschaftsführer Yokozuna-Team: ....Thomas Feichtner
Schach-Kassier: .....Günter Hahn
Mannschaftsführer Senoplast-Team: .....Erwin Müllauer
Blog, Chronik, Schachecke, Schaukasten: .....Alois Grundner sen.

2) Mitglieder und deren Elo-Zahlen

Reihung nach Familiennamen										
	Turnierschach						Schnellschach			
	nat. Elozahl			int. Elozahl			nat. Elozahl			
Name	neu	alt	Diff.	neu	alt	Diff.	neu	alt	Diff.	Kat.
Bernert Heinz	1842	1842	0	1884	1884	0	0	0	0	
Danojevic Zivko	2018	2021	-3	2085	2106	-21	0	0	0	
Doppler Johann	1522	1522	0	0	0	0	1537	1607	-70	Sen
Feichtner Thomas	2066	2066	0	2157	2161	-4	2034	2034	0	
Gampersberger Herb.	1928	1931	-3	1997	2002	-5	1935	1942	-7	
Griesser Markus	1772	1772	0	1934	1931	3	0	0	0	
Grundner Alois	1928	1922	6	1943	1941	2	1869	1859	10	Sen
Hahn Günter	2121	2121	0	2143	2144	-1	2138	2138	0	
Kreuzer Gerhard	1718	1718	0	0	0	0	0	0	0	
Lamberger Werner	1361	1361	0	0	0	0	1263	1311	-48	Sen
Müllauer Erwin	1520	1536	-16	1617	1617	0	1510	1510	0	Sen
Pichler Hermann	1484	1484	0	0	0	0	0	0	0	
Sauerschnig Rene	1424	1424	0	0	0	0	0	0	0	
Scharler Walter	1759	1783	-24	1826	1811	15	1788	1738	50	
Schöpf Gerhard	1832	1822	10	1883	1883	0	1864	1874	-10	
Schöpf Patrick	1624	1624	0	1828	1828	0	0	0	0	U20
Schweiger Wolfgang	1860	1863	-3	1886	1893	-7	1811	1852	-41	
Suess Werner DI.	2040	2043	-3	2129	2144	-15	2033	2049	-16	
Theussl Manfred	1942	1952	-10	2038	2053	-15	1922	1922	0	
Thurner Michael	1713	1713	0	1833	1835	-2	1685	1685	0	
Klubschnitt	**1774**	**1776**	**-2**	**1946**	**1949**	**-3**	**1799**	**1809**	**-10**	

Spieler ohne Elozahl, die jedoch den Mitgliedsbeitrag bezahlten: Christine Grundner, Alois Grundner jun.
Als Mitgliedsbeitrag sind pro Kalenderjahr € 35,- zu zahlen, wonach Kassier Hahn € 11,- an die Union Uttendorf abliefert.
Die oben genannten Elozahlen sind vom 1. Juli 2014. Alle Elolisten des Klubs sind hier abrufbar: http://www.algr.at/algratdb4/schach/usk/elo/index.html

3) Klubabend

Auch in diesem Jahr gab es keinen offiziellen Klubabend. Im Monatsintervall kamen Schnellschachturniere zur Austragung (siehe Punkt 5!), die aber allesamt mäßig besucht waren.

4) Landes-Mannschaftsmeisterschaft 13/14

Yokozuna Uttendorf spielte in der Landesliga A:

Die Fotos zeigen die sechs Stammspieler Werner Suess, Günter Hahn, Thomas Feichtner (Mannschaftsführer), Manfred Theussl, Herbert Gampersberger und Heinz Bernert, dazu die beiden meist eingesetzten Ersatzspieler Michael Thurner und Gerhard Schöpf:

Kreuztabelle nach Rang

Rg.	Team	1	2	3	4	5	6	7	8	9	10	11	12	Wtg1	Wtg2
1	Spk. Neumarkt Reunion	*	4	3½	3½	3½	3½	5½	3	5	5½	2½	5	44.5	19
2	Mattighofen 1	2	*	2½	4	4½	4	2½	2½	4½	4	4½	3½	38.5	14
3	Six Feet Under O/L-A	2½	3½	*	2½	3	3½	3	4½	2½	4	4	4	37.0	14
4	Ranshofen 2	2½	2	3½	*	2	3	1½	4½	3	5	5	4½	36.5	12
5	Mozart 1910	2½	1½	3	4	*	3	3½	3½	2½	2½	5½	4½	36.0	12
6	Ranshofen 3	2½	2	2½	3	3	*	3½	3	3½	4	3	5	35.0	12
7	Raika Ach/Burghausen	½	3½	3	4½	2½	2½	*	3	5	2½	3½	4	34.5	12
8	Yokozuna Uttendorf	3	3½	1½	1½	2½	3	3	*	3	3	3½	4	31.5	11
9	ASK Salzburg 2	1	1½	3½	3	3½	2½	1	3	*	4	3	4	30.0	11
10	Raiffeisen Mondsee	½	2	2	1	3½	2	3½	3	2	*	4	4	27.5	9
11	ASK Salzburg 3	3½	1½	2	1	½	3	2½	2½	3	2	*	2½	24.0	4
12	Union Hallein 1	1	2½	2	1½	1½	1	2	2	2	2	3½	*	21.0	2

Fahrtstrecken

Pro Kopf legten die Yokozunas in der abgelaufenen Saison 1386 km zurück, um alle Landesliga A-Spiele zu absolvieren.

Einzelergebnisse der eingesetzten Uttendorfer:

Name	Elo	1	2	3	4	5	6	7	8	9	10	11	Pkt.	Anz	%	EloDS der Gegner	Performance lt. chess-results
Werner Suess	2055	0	0.5	0.5	0.5	0	1	0.5		0.5	0		3.5	9	38.9	2108	2047
Günter Hahn	2132			0.5	0.5		1		0	0.5	0.5		3.0	6	50.0	2048	2067
Thomas Feichtner	2067	1	0.5	1	0.5	0.5	0	1	0.5	0.5	0.5	0.5	6.5	11	59.1	2045	2104
Manfred Theußl	1958	0	1	0.5	0.5	0.5	0.5	1	0	0.5	0	0	4.5	11	40.9	1993	1963
Herbert Gampersberger	1930	1	0	0	1	0.5	1	0.5	0.5	0.5	0	0.5	5.5	11	50.0	1918	1992
Heinz Bernert	1837					0.5							0.5	1	50.0	2007	---
Michael Thurner	1704	0.5	0.5		0	0.5	0.5	0.5	0.5	0.5		0.5	4.0	9	44.4	1773	1803
Alois Grundner	1936		0.5									0.5	1.0	2	50.0	1981	---
Gerhard Schöpf	1898	0.5						0	0		0.5		1.0	4	25.0	1805	1728
Zivko Danojevic	2025			1									1.0	1	100.0	1938	---
Walter Scharler	1537											1	1.0	1	100.0	1730	---
Eloschnitt Yokozuna	1916	1935	1942	2028	1974	1925	1974	1935	1948	1974	2007	1855					
Eloschnitt Gegner		1936	1943	2055	1914	2053	1928	1879	1969	1995	2070	1901					
gegnerisches Team		H: Ach-B.	A: Neum.	H: Mattgh.	A: ASK 2	H: Mozart	A: Hallein	H: ASKIII	H: Ob'dorf	A: Ransh3	H: Ransh2	A: Monds.					
Tabelle nach Runde ...				3	4	5	6	7	8	9	10	11					

---> Zur Originaldatei, bei der man auch zu jedem Einzelergebnis den Gegner abrufen kann!

Kaderlisten Landesliga A 13/14

(veröffentlicht vom SLV)

Yokozuna Uttendorf

Br.	Titel		nat. ELO	int. ELO
1		Süss Werner	2062	0
2		Hahn Günter	2133	2150
3		Danojevic Zivko	2021	0
4		Feichtner Thomas	2058	2167
5		Gampersberger Herbert	1948	2016
6		Lamberger Werner jun.	2042	2036
7		Theussl Manfred	1967	2041
8		Grundner Alois	1931	1919
9		Thurner Michael	1670	1813
10		Schöpf Gerhard	1871	1931
11		Griesser Markus	1776	1939
12		Bernert Heinz	1845	1872

Neumarkt Reunion

1	FM	Schnider Gert	2305	2314
2		Wuppinger Manfred	1988	2136
3		Kuess Mario	2050	2096
4		Egger Martin	1958	2039
5		Essl Gerhard	1950	2039
6		Kampl Walter	1814	1931
7		Lair Gebhard	1972	2075
8		Baier Patrick	1837	1947
9		Frank Jeremias	1796	1881
10		Kawinek Arnold	1637	1796
11		Haidenberger Flora	1453	0
12		Kampl Erich	0	0

Ranshofen 2

1		Heiduczek Josef	2244	2214
2	FM	Riediger Martin	2195	2271
3	FM	Bensch Patrick	2152	2189
4		Frühauf Norbert	2049	2082
5	NM	Hackbarth Wolfgang	2014	2082
6		Doppelhammer Herbert	1919	2042
7		Wiedmann Klaus	1879	0
8		Keim Philipp	1872	0
9	WMK	Hackbarth Christa	1805	1844
10		Söder Wolfgang	1802	1987
11		Fugger Christian	1797	1938
12		Schmitzberger Stefan	1632	0

Ranshofen 3

1	FM	Knechtel Roland	2198	2217
2		Spiesberger Gerhard	2111	2130
3		Kücher Wolfgang	2024	2075
4		Schwarzmeier Klaus	2069	2074
5		Zankl Thomas	2048	2101
6		Berger Stefan	1865	0
7		Siemens Andreas	1894	0
8		Hölzl Andreas	1800	1946
9		Spernbauer Peter	1718	0
10		Salletmeier Julian	1673	1845
11		Kutzner Lukas	1628	0
12		Fahrngruber Andreas	1537	0

Raiffeisen Mondsee

1		Panajotov Radoslaw	2247	2299
2		Kratschmer Heinz	2086	2144
3		Fuchs Manfred	2020	2114
4		Rosner Gerhard	2012	2079
5		Saugspier Mario	2034	2094
6		Gruber Gernot	2018	2074
7		Lettner Jochen	1799	0
8		Kratschmer Ernst	1739	1803
9		Hopfgartner Andreas	1728	1889
10		Eichert Helmut	1588	0
11		Bauernhuber Reinhard	1569	0
12		Hopfgartner Theresia	1473	0

Raika Ach-Burghausen

1		Huch Reiner	2267	2317
2		Pflug Mathias	2141	2305
3		Stöhr Helmut	2021	2067
4		Weise Wolfgang	1984	2088
5		Festner Konrad	1976	0
6		Magg Josef	1821	0
7		Neis Christian	1913	0
8		Achmed-Zade Ismail	1922	1961
9		Weber Waldemar	1714	0
10		Engelsberger Benno	1639	0
11		Nyari Josef	1678	0
12		Sterr Michael	1650	0

ASK Salzburg 2

1		Navratil Robert	2120	2131
2		Löffler Christoph	2128	2166
3	MK	Teufl Siegfried	2114	2172
4	MK	Scheiblmaier Robert	2085	2135
5		Herrmann Michael	2094	2149
6		Vlasak Reinhard	1949	2053
7		Usleber Helmut	1985	2038
8		Heigerer Stefan	1968	1971
9		Misciasci Alessandro	1961	0
10		Groiss Karl	1824	2011
11	WMK	Zechner Andrea	1938	1948
12		Prüll Lukas	1826	1892

Six Feet Under O/L-A

1		Schiner Hartmut	2173	2200
2	CM	Hinteregger Arthur	2168	2217
3		Frank Emanuel	2036	2053
4		Baumgartner Armin	2025	2057
5		Irschick Christoph	1802	0
6		Pronold Herbert	2046	0
7		Reubel Max	2007	0
8	WMK	Wunderl Eva	1871	1817
9		Eder Josef	1898	1994
10		Schwab Alexander	1829	1931
11		Loreth Wolfgang	1735	0
12		Hagmüller Josef	1737	1849

SIR Schaffenrath

1	IM	Pitl Gregory	2378	2401
2		Durakovic Alman	2205	0
3		Azad Razik	2126	2151
4		Moser Wolfgang	2102	0
5		Wieneroiter Gerald	2118	2150
6	CM	Kranewitter Norbert	2079	2074
7	MK	Gottsmann Herbert	2174	2203
8		Huber Wolfgang	1958	2040
9		Kliegl Severin	1862	1901
10		Aflenzer Manuel	1838	1948
11		Autengruber Daniel	1986	2036
12		Stefanovic Dragan	1818	1989

Mattighofen 1961

1	CM	Maierhofer Johann	2129	2193
2		Werndl Erich	2074	2131
3		Hopfgartner Heinz	2016	2040
4		Waldner Alois	1940	2111
5		Werdecker Roland	1940	1998
6		Döllinger Anselm	1886	1996
7		Grausgruber Rene	1810	2046
8		Friedl Gerhard	1864	1999
9		Muhr Rudolf	1774	1988
10		Feichtenschlager Josef	1813	1923
11		Sycek Adolf	1569	0
12		Vorreiter Günter	1785	0

Teamauslosung aller Runden (aus chess-results):

1. Runde am 14.09.2013

1	ASK Salzburg 2	ASK Salzburg 3	3	:	3
2	Mozart 1910	Mattighofen 1	1½	:	4½
3	Union Hallein 1	Spk. Neumarkt Reunion	1	:	5
4	Yokozuna Uttendorf	Raika Ach/Burghausen	3	:	3
5	Six Feet Under O/L-A	Raiffeisen Mondsee	4	:	2
6	Ranshofen 3	Ranshofen 2	3	:	3

2. Runde am 28.09.2013

1	ASK Salzburg 3	Ranshofen 2	1	:	5
2	Raiffeisen Mondsee	Ranshofen 3	2	:	4
3	Raika Ach/Burghausen	Six Feet Under O/L-A	3	:	3
4	Spk. Neumarkt Reunion	Yokozuna Uttendorf	3	:	3
5	Mattighofen 1	Union Hallein 1	3½	:	2½
6	ASK Salzburg 2	Mozart 1910	3½	:	2½

3. Runde am 12.10.2013

1	Mozart 1910	ASK Salzburg 3	5½	:	½
2	Union Hallein 1	ASK Salzburg 2	2	:	4
3	Yokozuna Uttendorf	Mattighofen 1	3½	:	2½
4	Six Feet Under O/L-A	Spk. Neumarkt Reunion	2½	:	3½
5	Ranshofen 3	Raika Ach/Burghausen	3½	:	2½
6	Ranshofen 2	Raiffeisen Mondsee	5	:	1

4. Runde am 09.11.2013

1	ASK Salzburg 3	Raiffeisen Mondsee	2	:	4
2	Raika Ach/Burghausen	Ranshofen 2	4½	:	1½
3	Spk. Neumarkt Reunion	Ranshofen 3	3½	:	2½
4	Mattighofen 1	Six Feet Under O/L-A	2½	:	3½
5	ASK Salzburg 2	Yokozuna Uttendorf	3	:	3
6	Mozart 1910	Union Hallein 1	4½	:	1½

5. Runde am 23.11.2013

1	Union Hallein 1	ASK Salzburg 3	3½	:	2½
2	Yokozuna Uttendorf	Mozart 1910	2½	:	3½
3	Six Feet Under O/L-A	ASK Salzburg 2	2½	:	3½
4	Ranshofen 3	Mattighofen 1	2	:	4
5	Ranshofen 2	Spk. Neumarkt Reunion	2½	:	3½
6	Raiffeisen Mondsee	Raika Ach/Burghausen	3½	:	2½

6. Runde am 11.01.2014

1	ASK Salzburg 3	Raika Ach/Burghausen	2½	:	3½
2	Spk. Neumarkt Reunion	Raiffeisen Mondsee	5½	:	½
3	Mattighofen 1	Ranshofen 2	4	:	2
4	ASK Salzburg 2	Ranshofen 3	2½	:	3½
5	Mozart 1910	Six Feet Under O/L-A	3	:	3
6	Union Hallein 1	Yokozuna Uttendorf	2	:	4

7. Runde am 25.01.2014

1	Yokozuna Uttendorf	ASK Salzburg 3	3½	:	2½
2	Six Feet Under O/L-A	Union Hallein 1	4	:	2
3	Ranshofen 3	Mozart 1910	3	:	3
4	Ranshofen 2	ASK Salzburg 2	3	:	3
5	Raiffeisen Mondsee	Mattighofen 1	2	:	4
6	Raika Ach/Burghausen	Spk. Neumarkt Reunion	½	:	5½

8. Runde am 01.03.2014

1	ASK Salzburg 3	Spk. Neumarkt Reunion	3½	:	2½
2	Mattighofen 1	Raika Ach/Burghausen	2½	:	3½
3	ASK Salzburg 2	Raiffeisen Mondsee	4	:	2
4	Mozart 1910	Ranshofen 2	4	:	2
5	Union Hallein 1	Ranshofen 3	1	:	5
6	Yokozuna Uttendorf	Six Feet Under O/L-A	1½	:	4½

9. Runde am 15.03.2014

1	Six Feet Under O/L-A	ASK Salzburg 3	4	:	2
2	Ranshofen 3	Yokozuna Uttendorf	3	:	3
3	Ranshofen 2	Union Hallein 1	4½	:	1½
4	Raiffeisen Mondsee	Mozart 1910	3½	:	2½
5	Raika Ach/Burghausen	ASK Salzburg 2	5	:	1
6	Spk. Neumarkt Reunion	Mattighofen 1	4	:	2

10. Runde am 29.03.2014

1	ASK Salzburg 3	Mattighofen 1	1½	:	4½
2	ASK Salzburg 2	Spk. Neumarkt Reunion	1	:	5
3	Mozart 1910	Raika Ach/Burghausen	3½	:	2½
4	Union Hallein 1	Raiffeisen Mondsee	2	:	4
5	Yokozuna Uttendorf	Ranshofen 2	1½	:	4½
6	Six Feet Under O/L-A	Ranshofen 3	3½	:	2½

11. Runde am 12.04.2014

1	Ranshofen 3	ASK Salzburg 3	3	:	3
2	Ranshofen 2	Six Feet Under O/L-A	3½	:	2½
3	Raiffeisen Mondsee	Yokozuna Uttendorf	3	:	3
4	Raika Ach/Burghausen	Union Hallein 1	4	:	2
5	Spk. Neumarkt Reunion	Mozart 1910	3½	:	2½
6	Mattighofen 1	ASK Salzburg 2	4½	:	1½

Teamaufstellungen mit Einzelergebnissen **(aus chess-results)**:

1. Spk. Neumarkt Reunion (EloDS:2222, Wtg1: 44.5 / Wtg2: 19)

Br.		Name	Elo	FED	1	2	3	4	5	6	7	8	9	10	11	Pkt.	Anz	EloDS
1	FM	Schnider Gert	2353	AUT	1		1			1				1		4.0	4	2134
2	FM	Kaspret Guido Mag.	2289	AUT	1		0	1	1	1	½	0	1	1	½	7.0	10	2132
3		Zebedin Wolfgang Dr.	2155	AUT					½		1	0			½	2.0	4	2128
4		Wuppinger Manfred	2121	AUT	1	½	1	½	0	1	1		0	½	½	6.0	10	2086
5		Kuess Mario	2055	AUT	½	½			½	1	1	½	0	1	0	5.0	9	2035
7		Egger Martin Dr.	2029	AUT		0	0	½				1	1	½		3.0	6	1798
9		Endthaler Arnold	2037	AUT		1	½	½	½	1	1	0				4.5	7	1934
10		Baier Patrick	1968	AUT	½			½	1		1				1	4.0	5	1755
11		Frank Jeremias	1940	AUT				½		½						1.0	2	1762
12		Kampl Walter	1912	AUT	1	½										1.5	2	1897
13		Mayr Harald	2067	AUT		½	1					1	1			3.5	4	1968
14	IM	Mathe Gaspar	2348	HUN									1	1	1	3.0	3	1890

2. Mattighofen 1 (EloDS:2217, Wtg1: 38.5 / Wtg2: 14)

Br.		Name	Elo	FED	1	2	3	4	5	6	7	8	9	10	11	Pkt.	Anz	EloDS
1	IM	Neubauer Martin Mag.	2427	AUT	+					+				1		3.0	3	1981
2	CM	Maierhofer Johann	2152	AUT	½		½		1	½		½	0		½	3.5	7	2167
3		Jergler Karl-Heinz	2213	GER	½	½										1.0	2	2097
4		Werndl Erich Mag.	2181	AUT	½	1	½			1			1		+	5.0	6	2013
5	CM	Poetsch Klaus	2241	GER	1	0	0	½	½		½	1	1	1	1	6.5	10	2074
6		Günes Erdogan	1904	TUR	1	1	½	0	1	½	1	0	0	½	0	5.5	11	1999
7		Hopfgartner Heinz DI.	2046	AUT									0			0.0	1	2029
8		Waldner Alois	2088	AUT		½	1	1	1	1	½	½	0	1	1	7.5	10	1948
9		Grausgruber Rene	2042	AUT											1	1.0	1	1961
10		Werdecker Roland	1981	AUT			0	0	0		½	0		1		1.5	6	1998
11		Doellinger Anselm	1965	AUT		½		½			½					1.5	3	1884
12		Jagdhuber Rudi	0	GER				½								0.5	1	2070
13		Friedl Gerhard	1976	AUT					½	0	1	½		0		2.0	5	1840

3. Six Feet Under O/L-A (EloDS:2127, Wtg1: 37 / Wtg2: 14)

Br.		Name	Elo	FED	1	2	3	4	5	6	7	8	9	10	11	Pkt.	Anz	EloDS
1	CM	Hinteregger Arthur	2211	AUT	½	½	0		½	+	½	1		½	1	5.5	9	2194
2		Frank Emanuel	2161	AUT	1	0		½	1	½	1	½	½			5.0	8	2125
3		Schiner Hartmut	2213	AUT			1	1		½		1				3.5	4	2085
4		Pronold Herbert	2042	AUT				0								0.0	1	2088
5		Reubel Max	2070	GER	½			½	0	0			1			2.0	5	1889
6		Eder Josef	1931	AUT	0	1	0	½	0		½	½		0		2.5	8	1999
7		Baumgartner Armin	2064	AUT	1		½			½			½			2.5	4	1834
8		Schwab Alexander	1929	AUT		1			½					1	½	3.0	4	1830
9	WMK	Wunderl Eva	1867	AUT			1	1		½		½	½			3.5	5	1982
10		Hagmüller Josef	1855	AUT		½									1	1.5	2	2021
11		Stiborek Alexander	1878	AUT							1		½	½		2.0	3	1766
12		Loreth Viktor	1974	AUT	1	0	0		½		1	1	1	1	0	5.5	9	1921
13		Zauner Josef	1700	AUT							-					0.0	1	0
14		Loreth Wolfgang Dr.	1771	AUT										½	0	0.5	2	1864
15		Buchner Martin	1756	AUT											0	0.0	1	2034

4. Ranshofen 2 (EloDS:2136, Wtg1: 36.5 / Wtg2: 12)

Br.		Name	Elo	FED	1	2	3	4	5	6	7	8	9	10	11	Pkt.	Anz	EloDS
1	NM	Ager Josef	2149	AUT	½	½		0	0		+		½	1	0	3.5	8	2221
2	FM	Riediger Martin	2258	GER	½	½	½	½	½		½	+	1		1	6.0	9	2143
3		Heiduczek Josef	2160	GER	½		+	0	1	-	0					2.5	6	2068
4		Stadler Alexander	2106	GER	½		1					0	1	½	0	3.0	6	2090
5		Frühauf Norbert Ing.	2044	AUT	½	1	+	½		½	½	½	½	½		5.5	9	2042
6	NM	Hackbarth Wolfgang	2081	AUT	½	1	1	½	½		½					4.0	6	1855
7		Müller Alexander	2059	GER		1							1	1	½	3.5	4	1970
8		Siemens Andreas	2034	GER		1			½	0		0		1	1	3.5	6	1954
9	WMK	Hackbarth Christa	1872	AUT			½	0	0	1	½		½		1	3.5	7	1849
13		Söder Wolfgang	1960	GER						½		½				1.0	2	1920
14		Danzer Fabian	1724	AUT						0		-				0.0	2	2088
15		Mayer Jonas	0	GER										½		0.5	1	1883

5. Mozart 1910 (EloDS:2235, Wtg1: 36 / Wtg2: 12)

Br.		Name	Elo	FED	1	2	3	4	5	6	7	8	9	10	11	Pkt.	Anz	EloDS
1	FM	Schmidt Georg	2344	GER	-	1	1	½								2.5	4	2178
2		Panteleev Petar	2283	BUL			1	1		-		-				2.0	4	2096
3	FM	Hanel Reinhard Dr.	2278	AUT		1	1	1	1	½	1	1	0			6.5	8	2120
4		Hamberger Hermann	2094	AUT	½				½	½	1	½	0		½	3.5	7	2152
5	FM	Opl Klaus Dr.	2283	AUT		½		1	½	1						3.0	4	2078
6	NM	Peterwagner Heinz	2126	AUT		0	1		½	½	0		1	½	½	4.0	8	2024
7		Donegani Peter	2042	GER	½		½			½	½	+	½	1	½	5.0	8	2061
8	MK	Hicker Harald Dr.	2046	AUT		0		½	½		½	1	1	½	1	5.0	8	1981
9		Holzinger Helmut-Christian	1908	AUT										½	0	0.5	2	2215
10		Marchet Nikolas	1739	AUT	½				½				0			1.0	3	1931
11		Kleiter Gernot Dr.	1875	AUT	0		1	½			0					1.5	4	2039
13		Roeck Robert	1557	AUT	0										0	0.0	2	1936
14		Walkner Karl	1935	AUT		0						½		1		1.5	3	1831
15		Moßhammer Michael	1861	AUT										0		0.0	1	2102

6. Ranshofen 3 (EloDS:2118, Wtg1: 35 / Wtg2: 12)

Br.		Name	Elo	FED	1	2	3	4	5	6	7	8	9	10	11	Pkt.	Anz	EloDS
1	FM	Knechtel Roland	2216	GER	½	½				1		1				3.0	4	2184
2	MK	Spiesberger Gerhard	2114	AUT	½	1	0	0	0	1	0	1	½	½		4.5	10	2190
3		Kücher Wolfgang	2094	AUT	½	½	½	½	½	1	0	+	½		½	5.5	10	2087
4		Schwarzmeier Klaus	2119	GER	½		1			0	1	1	½	1		5.0	7	2013
5		Berger Stefan Dr.	1967	AUT	½	1	1	½	0	0	½	½	½	0	1	5.5	11	1947
6		Keim Philipp	1856	AUT	½	½			0		½			½		2.0	5	1965
7		Wiedmann Klaus	1919	GER			1	½		½			½		1	3.5	5	1827
8		Fugger Christian	1963	AUT			0	½				½	½	½	0	2.0	6	1973
9		Hoelzl Andreas	1909	AUT					½							0.5	1	1976
11		Kutzner Lukas	1644	AUT											0	0.0	1	1957
12		Wimmer Hermann Ing.	1680	AUT											½	0.5	1	1777
13		Swanidze Ilia	1926	GEO		½		½								1.0	2	1769
14	FM	Bensch Patrick	2197	GER					1		1					2.0	2	1928
15		Fischer Josef	1712	AUT										0		0.0	1	1929

7. Raika Ach/Burghausen (EloDS:2149, Wtg1: 34.5 / Wtg2: 12)

Br.		Name	Elo	FED	1	2	3	4	5	6	7	8	9	10	11	Pkt.	Anz	EloDS
1		Huch Reiner	2320	GER	1	½	1	1		½		½	+	½	½	6.5	9	2141
2	FM	Pflug Mathias	2277	GER		1		½		½	½	0		½		3.0	6	2163
3		Stöhr Helmut	2048	GER	-	0	½	1	1	1	0	1	1	0	½	6.0	11	2027
4		Weise Wolfgang Dr.	2063	GER						1	0				½	1.5	3	1936
5		Festner Konrad	2082	GER	1			½	½				1	½		3.5	5	2039
6		Neis Christian	1980	GER	0											0.0	1	2002
7		Magg Josef	1935	GER	½	½	0		½	½		½	1		1	4.5	8	1959
9		Weber Waldemar	1801	GER		1	0		0		0	½	0		½	2.0	7	1909
10		Engelsberger Benno	1602	AUT										0		0.0	1	1935
11		Nyari Josef	1646	GER	½	0	0	1	0		0					1.5	6	1924
13		Aßmann Jürgen	2102	GER			1	½			0	1	1	1	1	5.5	7	1989
14		Lippl Siegfried	0	GER					½	0						0.5	2	1912

8. Yokozuna Uttendorf (EloDS:2102, Wtg1: 31.5 / Wtg2: 11)

Br.		Name	Elo	FED	1	2	3	4	5	6	7	8	9	10	11	Pkt.	Anz	EloDS
1		Suess Werner DI.	2144	AUT	0	½	½	½	0	1	½		½	0		3.5	9	2164
2		Hahn Günter	2144	AUT			½	½		1		0	½	½		3.0	6	2073
3		Feichtner Thomas	2161	AUT	+	½	1	½	½	0	+	½	½	½	½	6.5	11	2104
4		Theussl Manfred	2053	AUT	0	1	½	½	½	½	1	0	½	0	0	4.5	11	2025
5		Gampersberger Herbert	2002	AUT	1	0	0	1	½	1	½	½	½	0	½	5.5	11	1992
6		Bernert Heinz	1884	AUT					½							0.5	1	2046
7		Thurner Michael	1835	AUT	½	½		0	½	½	½	½	½		½	4.0	9	1825
8		Grundner Alois	1941	AUT		½									½	1.0	2	2043
9		Schöpf Gerhard	1883	AUT	½						0	0		½		1.0	4	1764
11		Danojevic Zivko	2106	BIH			1									1.0	1	1981
13		Scharler Walter	1811	AUT											1	1.0	1	1841

9. ASK Salzburg 2 (EloDS:2123, Wtg1: 30 / Wtg2: 11)

Br.		Name	Elo	FED	1	2	3	4	5	6	7	8	9	10	11	Pkt.	Anz	EloDS
1		Löffler Christoph	2164	AUT	½	0			½	0		½	-		½	2.0	7	2235
2	MK	Teufl Siegfried	2155	AUT	0	0				0					-	0.0	4	2157
3		Navratil Robert Mag.	2110	AUT						0	-					0.0	2	2094
4		Herrmann Michael	2108	GER		½	½	½	0		½	½		0	0	2.5	8	2213
5	Mk	Prüll Lukas	2010	AUT		1	1	½	1	1	1	1	0	0	1	7.5	10	2075
6		Vlasak Reinhard Dr.	2075	AUT	½	1	½	½	1	1	½	½	0	½	0	6.0	11	2030
7		Leeb Hans-Peter	2124	AUT	½											0.5	1	1657
8		Prüll Clemens	1859	AUT			½				½			0		1.0	3	2056
9		Veigl Thomas	1932	AUT	1	1	½	½					0			3.0	5	1977
10		Krimbacher Walter	2043	AUT					½			1		0		1.5	3	1957
13		Nußbaumer Josef Prof.	1903	AUT	½			1	½			½	1			3.5	5	1868
14		Groiss Karl	1961	AUT			1	0		½	½		0		0	2.0	6	1929
15		Stader Stefan	0	AUT										½		0.5	1	2029

10. Raiffeisen Mondsee (EloDS:2103, Wtg1: 27.5 / Wtg2: 9)

Br.		Name	Elo	FED	1	2	3	4	5	6	7	8	9	10	11	Pkt.	Anz	EloDS
1		Panajotov Radoslav	2269	AUT		½	½		0		½	½	1			3.0	6	2201
2		Kratschmer Heinz DI.	2114	AUT			-	0	½			½	1	½	½	3.0	7	2136
3		Fuchs Manfred	2064	GER			0	½	½	0	0	0	0		1	2.0	8	2071
4		Rosner Gerhard	2066	GER	½	0	-	1	½	0	½	½	½	1	½	5.0	11	2003
5		Gruber Gernot Ing.	2018	AUT	0			1	1		½	½			½	3.5	6	1882
6		Saugspier Mario	2084	AUT	½					0	½			1		2.0	4	2059
7		Lettner Jochen	1788	AUT		½										0.5	1	2094
8		Kratschmer Ernst	1776	AUT	0	0		½		0			1	1	½	3.0	7	1922
9		Hopfgartner Andreas	1841	AUT	1	½		1	1	0	0	0	0	½	0	4.0	10	1910
10		Eichert Helmut Dr.	1598	AUT	0		0			½				0		0.5	4	1956
11		Bauernhuber Reinhard	1598	AUT		½	½									1.0	2	1899

11. ASK Salzburg 3 (EloDS:2020, Wtg1: 24 / Wtg2: 4)

Br.		Name	Elo	FED	1	2	3	4	5	6	7	8	9	10	11	Pkt.	Anz	EloDS
1		Besner Bernhard	2217	GER	½	½	0	1				1				3.0	5	2212
2		Usleber Helmut	2078	AUT	1	½	0	½	½	½	½	1	½		½	5.5	10	2179
3		Misciasci Alessandro	1981	ITA		0	0	0	½	½	-	½		0	0	1.5	9	2119
4		Zauchner Markus	1868	AUT	½				½	0		0	0		1	2.0	6	2042
5		Tanczos Dezsoe	1657	HUN	½	0	0	0	0	0	0	0	½	0	0	1.0	11	2073
6		Gallob Boris Mag.	1940	AUT	0	0		½	1			1	½			3.0	6	1916
7		Pöllner Florian	1700	GER		0					½		½	0		1.0	4	1932
8		Haselsteiner Walter	1758	AUT	½		0	0		1			0	0		1.5	6	1814
9	WMK	Zechner Andrea	1900	AUT					0							0.0	1	1739
10		Flatz Helmut	1905	AUT						½	½					1.0	2	1969
11		Thalhammer Klaus	1946	AUT			½				1			½		2.0	3	1943
12		Lederer Anatol	1777	AUT										1	½	1.5	2	1828
13		Heigerer Stefan	1957	AUT											1	1.0	1	1644

12. Union Hallein 1 (EloDS:2013, Wtg1: 21 / Wtg2: 2)

Br.	Name	Elo	FED	1	2	3	4	5	6	7	8	9	10	11	Pkt.	Anz	EloDS
1	Halilovic Husejin	2152	BIH	0	½	½	½	½	0	½	0	½	½	½	4.0	11	2205
2	Wallmann Christian	1837	AUT				0	½	0	0				½	1.0	5	2123
3	Hauthaler Mario	2029	AUT	0	0		0	½	1		0	0	0	½	2.0	9	2142
4	Buchner Martin	2081	AUT	0	1		0	1	½		-	0	0		2.5	8	2078
5	Luksch Franz	1823	AUT	½	0	0	½	0	0	½	0	½	½	0	2.5	11	1984
6	Berti Rudolf	1959	AUT	0	½	½	½		½			0	0		2.0	7	1946
8	Reithofer Edmund	1739	AUT	½		½		1		0	½		1		3.5	6	1878
10	Hecher Erich	1636	AUT		½	0				0					0.5	3	1935
13	Rettenbacher Wilhelm	2021	AUT			½				+	½	½		0	2.5	5	1967
14	Scheichl Walter Dr.	1665	AUT											½	0.5	1	1801

Die besten Spielerinnen/Spieler nach Punkten (aus chess-results):

Nr.		Name	Elo	Team	Pkt.	Anz	%	Br.
1	MK	Prüll Lukas	2010	ASK Salzburg 2	7.5	10	75.0	2
2		Waldner Alois	2088	Mattighofen 1	7.5	10	75.0	4
3	FM	Kaspret Guido Mag.	2289	Spk. Neumarkt Reunion	7.0	10	70.0	1
4	FM	Hanel Reinhard Dr.	2278	Mozart 1910	6.5	8	81.3	1
5	CM	Poetsch Klaus	2241	Mattighofen 1	6.5	10	65.0	2
6		Wuppinger Manfred	2121	Spk. Neumarkt Reunion	6.0	10	60.0	2
7		Stöhr Helmut	2048	Raika Ach/Burghausen	6.0	10	60.0	2
8		Vlasak Reinhard Dr.	2075	ASK Salzburg 2	6.0	11	54.5	3
9		Aßmann Jürgen	2102	Raika Ach/Burghausen	5.5	7	78.6	5
10		Huch Reiner	2320	Raika Ach/Burghausen	5.5	8	68.8	1
15		Gampersberger Herbert	2002	Yokozuna Uttendorf	5.5	11	50.0	4
26		Feichtner Thomas	2161	Yokozuna Uttendorf	4.5	9	50.0	2
29		Theussl Manfred	2053	Yokozuna Uttendorf	4.5	11	40.9	3
36		Thurner Michael	1835	Yokozuna Uttendorf	4.0	9	44.4	6
52		Suess Werner DI.	2144	Yokozuna Uttendorf	3.5	9	38.9	1
62		Hahn Günter	2144	Yokozuna Uttendorf	3.0	6	50.0	1
106		Scharler Walter	1811	Yokozuna Uttendorf	1.0	1	100.0	5
107		Danojevic Zivko	2106	Yokozuna Uttendorf	1.0	1	100.0	6
111		Grundner Alois	1941	Yokozuna Uttendorf	1.0	2	50.0	4
120		Schöpf Gerhard	1883	Yokozuna Uttendorf	1.0	4	25.0	5
126		Bernert Heinz	1884	Yokozuna Uttendorf	0.5	1	50.0	5

Die besten Spielerinnen/Spieler nach Prozenten (aus chess-results):

Nr.		Name	Elo	Team	%	Anz	Br.	Pkt.
1	FM	Schnider Gert	2353	Spk. Neumarkt Reunion	100.0	4	1	4.0
2	IM	Mathe Gaspar	2348	Spk. Neumarkt Reunion	100.0	3	4	3.0
3		Panteleev Petar	2283	Mozart 1910	100.0	2	2	2.0
4	FM	Bensch Patrick	2197	Ranshofen 3	100.0	2	6	2.0
5	IM	Neubauer Martin Mag.	2427	Mattighofen 1	100.0	1	1	1.0
6		Scharler Walter	1811	Yokozuna Uttendorf	100.0	1	5	1.0
7		Danojevic Zivko	2106	Yokozuna Uttendorf	100.0	1	6	1.0
8		Grausgruber Rene	2042	Mattighofen 1	100.0	1	6	1.0
9		Heigerer Stefan	1957	ASK Salzburg 3	100.0	1	6	1.0
10		Schiner Hartmut	2213	Six Feet Under O/L-A	87.5	4	2	3.5
59		Gampersberger Herbert	2002	Yokozuna Uttendorf	50.0	11	4	5.5
61		Feichtner Thomas	2161	Yokozuna Uttendorf	50.0	9	2	4.5
70		Hahn Günter	2144	Yokozuna Uttendorf	50.0	6	1	3.0
82		Grundner Alois	1941	Yokozuna Uttendorf	50.0	2	4	1.0
92		Bernert Heinz	1884	Yokozuna Uttendorf	50.0	1	5	0.5
97		Thurner Michael	1835	Yokozuna Uttendorf	44.4	9	6	4.0
99		Theussl Manfred	2053	Yokozuna Uttendorf	40.9	11	3	4.5
104		Suess Werner DI.	2144	Yokozuna Uttendorf	38.9	9	1	3.5
126		Schöpf Gerhard	1883	Yokozuna Uttendorf	25.0	4	5	1.0

---> zu 43 Posts mit dem Label „Landesliga A 2013/14“ auf unserem Blog „http://usku.blogspot.com“

Senoplast Uttendorf spielte in der Landesliga B

Die Fotos zeigen die sechs Stammspieler Zivko Danojevic, Gerhard Schöpf, Alois Grundner sen., Wolfgang Schweiger, Markus Grießer und Walter Scharler, dazu die beiden meist eingesetzten Ersatzspieler Erwin Müllauer (Mannschaftsführer) und Gerhard Kreuzer:

Kreuztabelle nach Rang

Rg.	Team	1	2	3	4	5	6	7	8	9	10	11	12	Wtg1	Wtg2
1	Ranshofen 4	*	3	2½	3½	4	3½	4½	4	5½	2½	4½	4	41.5	17
2	SIR Rechenwirt	3	*	2½	4½	2½	3½	3½	3	2½	5	3	4	37.0	13
3	Mattighofen 2	3½	3½	*	2½	4	4	1½	2½	3½	4	4½	2½	36.0	14
4	RMS Remic Pjesak	2½	1½	3½	*	3	3½	2½	3	4	3	3½	4½	34.5	13
5	Wüstenrot Schwarzach 2	2	3½	2	3	*	3	3	3	4	4	3½	2½	33.5	12
6	ASK Skywalker	2½	2½	2	2½	3	*	3	5	2½	3	3	4	33.0	8
7	Konkordiahütte	1½	2½	4½	3½	3	3	*	4	2	3	1	4	32.0	11
8	ASKÖ Radstadt	2	3	3½	3	3	1	2	*	2½	3½	4	3½	31.0	11
9	Senoplast Uttendorf	½	3½	2½	2	2	3½	4	3½	*	2½	4	2½	30.5	10
10	Mozart	3½	1	2	3	2	3	3	2½	3½	*	2½	4½	30.5	9
11	ASK Post SV 1	1½	3	1½	2½	2½	3	5	2	2	3½	*	4	30.5	8
12	Steinerwirt Zell am See	2	2	3½	1½	3½	2	2	2½	3½	1½	2	*	26.0	6

Einzelergebnisse der eingesetzten Uttendorfer:

Name	Elo	1	2	3	4	5	6	7	8	9	10	11	Pkt.	Anz	%	EloDS der Gegner	Performance lt. chess-results
Zivko Danojevic	2025	1	0.5						0.5		0	0.5	2.5	5	50.0	1983	2023
Gerhard Schöpf	1898	1	0	0.5	0	0	0	0	0.5	0	1	1	4.0	11	36.4	1964	1837
Alois Grundner	1936	0.5	0.5	1	0	0	0	1		1	1	0.5	5.5	10	55.0	1860	1931
Wolfgang Schweiger	1874	0	0.5	1	1	0	1	0	0.5	0.5	0	0.5	5.0	11	45.5	1836	1867
Markus Griesser	1739	0		1	1		1	0.5	0.5	1	0.5		5.5	8	68.8	1714	1938
Walter Scharler	1753		0.5	0.5	1	0.5	0.5	0.5	0.5	1	1	0	6.0	10	60.0	1708	1894
Erwin Müllauer	1545	0	0	0	0.5	0			1	0.5		0	2.0	8	25.0	1644	1632
Gerhard Kreuzer	1754					0	0						0.0	2	0.0	1750	---
Hans Doppler	1537							0					0.0	1	0.0	1597	---
Eloschnitt Senoplast	1824	1836	1839	1791	1791	1793	1826	1790	1806	1791	1871	1839					
Eloschnitt Gegner		1893	1843	1742	1633	1786	1870	1848	1738	1841	1942	1758					
gegnerisches Team		H: Mattgh.	A: Pjesak	H: Konk'h.	A: Radst.	H: Ransh.	H: Zell a.S.	A: Schwrz	H: Ask Sky	A: ASK Post	H: SIR Rw.	A: Mozart					
Tabelle nach Runde ...				3	4	5	6	7	8	9	10	11					

---> Zur Originaldatei, bei der man auch zu jedem Einzelergebnis den Gegner abrufen kann!

Kaderlisten Landesliga B 13/14

(veröffentlicht vom SLV)

Konkordiahütte

1	Wieser Rupert	1946	2028
2	Kössler Andreas	1858	1901
3	Reschreiter Hans-Peter	1812	1862
4	Windhofer Johann	1786	1880
5	Rothschädl Ulrich	1731	0
6	Schlager Friedrich	1682	0
7	Weiss Johann	1575	0
8	Buchebner Markus	1992	0
9	Hammer David	0	0
10	Wiesenbauer Gottfried	0	0
11	Jahn Richard	1373	0

ASKÖ Radstadt

1	Hutz Gerhard	1987	2080
2	Sadilek Heinrich	1918	2051
3	Steiner Wilfried	1762	0
4	Steger Josef	1695	0
5	Thurner Hermann	1680	0
6	Theobald Reiner	1629	0
7	Berger Herbert	1861	1810
8	Zeiler Roland	1492	0
9	Czak Ingbert	1409	0
10	Steiner Albert	1236	0
11	Scharfetter Johann	1599	0
12	Banic Marek	1931	1934
13	Proksch Thomas	0	0

Senoplast Uttendorf

1	Danojevic Zivko	2021	2106
2	Schöpf Gerhard	1822	1883
3	Grundner Alois	1922	1941
4	Schweiger Wolfgang	1863	1893
5	Griesser Markus	1772	1931
6	Scharler Walter	1783	1811
7	Müllauer Erwin	1536	1617
8	Doppler Johann	1522	0
9	Lamberger Wern. Sen	1361	0
10	Sauerschnig Rene	1424	0
11	Pichler Hermann	1484	0
12	Kreuzer Gerhard	1718	0

Steinerwirt Zell am See

1	Mooslechner Peter	2071	2039
2	Junger Gerald	1916	1990
3	Stadlober Gerold	1901	0
4	Blumauer Peter	1689	0
5	Halili Pullumb	1629	1668
6	Bogensberger Herbert	1584	0
7	Maier Georg	2045	2103
8	Deutinger Erich	1631	0
9	Sigl Martin	1602	0
10	Gumpold Valentin	1580	0
11	Schachner Franz	1750	1777
12	Lama Dawa	1659	0

Wüstenrot Schwarzach 2

1	GM Hecht Hans-Joachim	2336	2336
2	Ljubic Juro	2203	2224
3	Stöckl Norbert	2079	2107
4	Huber David	2074	2119
5	Bjelosevic Bozo	1968	2104
6	Klinger Josef sen.	1865	1961
7	Huber Josef	1916	1924
8	Rauchenbacher Robert	1848	1770
9	Kiss Josef	1752	0
10	Sendlhofer Franz	1599	1794
11	Neuwirth Manfred	1582	0
12	Baumgartner Manfred	1613	0
13	Fuchs Egon	1523	0

ASK Skywalker

1	WMK Zechner Andrea	1891	1900
2	Heigerer Stefan	1885	1957
3	Veigl Thomas	1941	1932
4	Thalhammer Klaus	1860	1946
5	Neuwirth Gernot	1738	1748
6	Lederer Anatol	1690	1777
7	Hattinger Walter	1777	1765
8	Veigl Wilhelm	1792	1946
9	Maringer Georg	1705	0
10	Medina Miguel	1668	1680
11	Böhm Thomas	1426	0
12	Haberl Johannes	1963	1982

ASK Post SV 1

1	Kastenhuber Robert	2011	0
2	Nußbaumer Stefan	1868	0
3	Flatz Helmut	1821	1905
4	Krimbacher Walter	1861	2043
5	Nußbaumer Josef	1808	1903
6	Groiss Karl	1848	1961
7	Forstinger Alfred	1744	0
8	Rettenbacher Robert	1849	0
9	Janeczek Egon	1773	0
10	Haselsteiner Walter	1758	0
11	Pöllner Florian	1700	0
12	Lemmerhofer Manfred	1721	0
14	Bieniok Alfred	1706	1772
15	Mende Wolfgang	1671	0

Mozart

1	Donegani Peter	2007	2042
2	MK Hicker Harald	1991	2046
3	Holzinger Helmut	1913	1908
4	Marchet Nikolas	1739	0
5	Kleiter Gernot	1875	0
6	Paulitsch Josef	1851	0
7	Walkner Karl	1779	1935
8	Moßhammer Michael	1861	0
9	Berthold Heinz	1763	0
10	Sonnbichler Rupert	1714	0
11	Roeck Robert	1557	0
12	WFM Walkner Olga	2106	2128
13	Moßhammer Wolfgang	1547	0
14	Schellander David	0	0

SIR Rechenwirt

1	Wieneroiter Gerald	2121	2156
2	Moser Wolfgang	2091	2137
3	Berger Kaspar	1982	2072
4	Hinterreiter Markus	1906	1942
5	Kliegl Severin	1857	1903
6	Autengruber Daniel	1962	2028
7	Jakob Tobias	1757	1747
8	Stefanovic Dragan	1845	1989
9	Aflenzer Manuel	1832	1944
10	Prodinger Johannes	1724	1916
11	CM Gottsmann Herbert	2185	2206
12	Kaiser Wolfgang	1743	0
14	Akhtar Jamshed	1628	0
15	Leitner Erich	1577	0
16	Hess Karl	1674	0

Mattighofen 2

1	Hopfgartner Heinz	2003	2046
2	Waldner Alois	2016	2088
3	Jagdhuber Rudi	0	0
4	Döllinger Anselm	1864	1965
5	Mertz Waldemar	1957	1964
6	Ott Armin	0	0
7	Grausgruber Rene	1831	2042
8	Werdecker Roland	1892	1981
9	Friedl Gerhard	1843	1976
10	Muhr Rudolf	1779	2000
11	Feichtenschlager Josef	1723	1889
12	Sycek Adolf	1704	0
13	Priewasser Reinhard	1709	0

RMS Remic Pjesak

1	Ljubic Pero	2035	2102
2	Cardaklija Mirsad	1988	2048
3	Hasanovic Nurija	1964	1955
4	Hamzic Vahidin	1928	2062
5	Ljubic Franjo jun.	1728	0
6	Bernatovic Anton	1682	1757
7	Katic Damjan	1789	0
8	Ivic Ivo	1734	0
9	Zivkovic Anton	1285	0
10	Tominac Ivan	0	0
11	Ljubic Lea	0	0
12	Ljubic Zvonimir	0	0

Ranshofen 4

1	Müller Alexander	2071	2059
2	Siemens Andreas	1949	2034
3	Wiedmann Klaus	1919	0
4	Fugger Christian	1835	1963
5	WMK Hackbarth Christa	1819	1872
6	Hölzl Andreas	1860	1909
7	Nöhbauer Andreas	1891	1944
8	Söder Wolfgang	1768	1960
9	Spernbauer Peter	1736	0
10	Salletmeier Julian	1666	1805
11	Kutzner Lukas	1644	0
12	Wimmer Hermann	1680	0
13	Swanidze Ilia	1891	1926
14	Fahrngruber Andreas	1567	0
15	Mayer Jonas		

Teamauslosung aller Runden (aus chess-results):

1. Runde am 21.09.2013

1	Konkordiahütte	Ranshofen 4	1½	:	4½
2	ASKÖ Radstadt	RMS Remic Pjesak	3	:	3
3	Senoplast Uttendorf	Mattighofen 2	2½	:	3½
4	Steinerwirt Zell am See	Mozart	1½	:	4½
5	Wüstenrot Schwarzach 2	SIR Rechenwirt	3½	:	2½
6	ASK Skywalker	ASK Post SV 1	3	:	3

2. Runde am 05.10.2013

1	Ranshofen 4	ASK Post SV 1	4½	:	1½
2	SIR Rechenwirt	ASK Skywalker	3½	:	2½
3	Mozart	Wüstenrot Schwarzach 2	2	:	4
4	Mattighofen 2	Steinerwirt Zell am See	2½	:	3½
5	RMS Remic Pjesak	Senoplast Uttendorf	4	:	2
6	Konkordiahütte	ASKÖ Radstadt	4	:	2

3. Runde am 19.10.2013

1	ASKÖ Radstadt	Ranshofen 4	2	:	4
2	Senoplast Uttendorf	Konkordiahütte	4	:	2
3	Steinerwirt Zell am See	RMS Remic Pjesak	1½	:	4½
4	Wüstenrot Schwarzach 2	Mattighofen 2	2	:	4
5	ASK Skywalker	Mozart	3	:	3
6	ASK Post SV 1	SIR Rechenwirt	3	:	3

4. Runde am 16.11.2013

1	Ranshofen 4	SIR Rechenwirt	3	:	3
2	Mozart	ASK Post SV 1	2½	:	3½
3	Mattighofen 2	ASK Skywalker	4	:	2
4	RMS Remic Pjesak	Wüstenrot Schwarzach 2	3	:	3
5	Konkordiahütte	Steinerwirt Zell am See	4	:	2
6	ASKÖ Radstadt	Senoplast Uttendorf	2½	:	3½

5. Runde am 30.11.2013

1	Senoplast Uttendorf	Ranshofen 4	½	:	5½
2	Steinerwirt Zell am See	ASKÖ Radstadt	2½	:	3½
3	Wüstenrot Schwarzach 2	Konkordiahütte	3	:	3
4	ASK Skywalker	RMS Remic Pjesak	2½	:	3½
5	ASK Post SV 1	Mattighofen 2	1½	:	4½
6	SIR Rechenwirt	Mozart	5	:	1

6. Runde am 18.01.2014

1	Ranshofen 4	Mozart	2½	:	3½
2	Mattighofen 2	SIR Rechenwirt	3½	:	2½
3	RMS Remic Pjesak	ASK Post SV 1	3½	:	2½
4	Konkordiahütte	ASK Skywalker	3	:	3
5	ASKÖ Radstadt	Wüstenrot Schwarzach 2	3	:	3
6	Senoplast Uttendorf	Steinerwirt Zell am See	2½	:	3½

7. Runde am 01.02.2014

1	Steinerwirt Zell am See	Ranshofen 4	2	:	4
2	Wüstenrot Schwarzach 2	Senoplast Uttendorf	4	:	2
3	ASK Skywalker	ASKÖ Radstadt	5	:	1
4	ASK Post SV 1	Konkordiahütte	5	:	1
5	SIR Rechenwirt	RMS Remic Pjesak	4½	:	1½
6	Mozart	Mattighofen 2	2	:	4

8. Runde am 22.02.2014

1	Ranshofen 4	Mattighofen 2	2½	:	3½
2	RMS Remic Pjesak	Mozart	3	:	3
3	Konkordiahütte	SIR Rechenwirt	2½	:	3½
4	ASKÖ Radstadt	ASK Post SV 1	4	:	2
5	Senoplast Uttendorf	ASK Skywalker	3½	:	2½
6	Steinerwirt Zell am See	Wüstenrot Schwarzach 2	3½	:	2½

9. Runde am 08.03.2014

1	Wüstenrot Schwarzach 2	Ranshofen 4	2	:	4
2	ASK Skywalker	Steinerwirt Zell am See	4	:	2
3	ASK Post SV 1	Senoplast Uttendorf	2	:	4
4	SIR Rechenwirt	ASKÖ Radstadt	3	:	3
5	Mozart	Konkordiahütte	3	:	3
6	Mattighofen 2	RMS Remic Pjesak	2½	:	3½

10. Runde am 22.03.2014

1	Ranshofen 4	RMS Remic Pjesak	3½	:	2½
2	Konkordiahütte	Mattighofen 2	4½	:	1½
3	ASKÖ Radstadt	Mozart	3½	:	2½
4	Senoplast Uttendorf	SIR Rechenwirt	3½	:	2½
5	Steinerwirt Zell am See	ASK Post SV 1	2	:	4
6	Wüstenrot Schwarzach 2	ASK Skywalker	3	:	3

11. Runde am 05.04.2014

1	ASK Skywalker	Ranshofen 4	2½	:	3½
2	ASK Post SV 1	Wüstenrot Schwarzach 2	2½	:	3½
3	SIR Rechenwirt	Steinerwirt Zell am See	4	:	2
4	Mozart	Senoplast Uttendorf	3½	:	2½
5	Mattighofen 2	ASKÖ Radstadt	2½	:	3½
6	RMS Remic Pjesak	Konkordiahütte	2½	:	3½

Teamaufstellungen mit Einzelergebnissen (aus chess-results):

1. Ranshofen 4 (EloDS:1981, Wtg1: 41.5 / Wtg2: 17)

Br.		Name	Elo	FED	1	2	3	4	5	6	7	8	9	10	11	Pkt.	Anz	EloDS
1		Müller Alexander	2059	GER	1	1	1		1	-	½	½	1	½	1	7.5	10	1997
2		Siemens Andreas	2034	GER	1	1	½	0	1		½	1	½	1	½	7.0	10	1967
3		Wiedmann Klaus	1919	GER	½	1	1	½			1	½		½	½	5.5	8	1916
4		Fugger Christian	1963	AUT	½	1		1		½		0				3.0	5	1942
5	WMK	Hackbarth Christa	1872	AUT	½	0		½	1	0	½	0	½			3.0	8	1855
6		Hoelzl Andreas	1909	AUT	1	½	½	½		½	½	½	1	1	½	6.5	10	1801
8		Söder Wolfgang	1960	GER					½				½	½	½	2.0	4	1717
9		Spernbauer Peter	1736	AUT				½		½						1.0	2	1726
11		Kutzner Lukas	1644	AUT			0									0.0	1	1934
12		Wimmer Hermann Ing.	1680	AUT					1	1					½	2.5	3	1448
13		Swanidze Ilia	1926	GEO			1				1					2.0	2	1644
14		Fahrngruber Andreas	1567	AUT					1							1.0	1	1617
15		Mayer Jonas	0	GER									½	0		0.5	2	1764

2. SIR Rechenwirt (EloDS:2098, Wtg1: 37 / Wtg2: 13)

Br.	Name	Elo	FED	1	2	3	4	5	6	7	8	9	10	11	Pkt.	Anz	EloDS
1	Wieneroiter Gerald Mag.	2156	AUT		1	½	1	½		1			1	1	6.0	7	2013
2	Moser Wolfgang	2137	GER			1			½	½		½	-		2.5	5	2031
3	Berger Kaspar	2072	AUT		½		½		½	1	½	1		1	5.0	7	2010
4	Hinterreiter Markus	1942	AUT						½						0.5	1	1200
5	Kliegl Severin	1903	AUT	0	½	½	0	1	½	½	½		-	0	3.5	10	1963
6	Autengruber Daniel	2028	AUT		½	0		1		1	1		1	1	5.5	7	1795
7	Jakob Tobias	1747	AUT					1			½	0	0		1.5	4	1815
8	Stefanovic Dragan Dr.	1989	AUT	1	1		½		½	½	½	1	½	0	5.5	9	1835
9	Aflenzer Manuel	1944	AUT				½								0.5	1	1872
10	Prodinger Johannes	1916	AUT	½				1				½		1	3.0	4	1892
12	Kaiser Wolfgang	1743	AUT	½		1		½	0			0			2.0	5	1668
14	Akhtar Jamshed	1628	PAK	0	0	0									0.0	3	1767
15	Leitner Erich Dr.	1577	AUT	½			½								1.0	2	1765
16	Hess Karl Dkfm.	1674	AUT								½				0.5	1	1682

3. Mattighofen 2 (EloDS:2022, Wtg1: 36 / Wtg2: 14)

Br.	Name	Elo	FED	1	2	3	4	5	6	7	8	9	10	11	Pkt.	Anz	EloDS
1	Hopfgartner Heinz DI.	2046	AUT	0	½		½	1	½	1		½	½	½	5.0	9	2032
2	Waldner Alois	2088	AUT	0	½	1	1	1	½	½					4.5	7	1994
3	Jagdhuber Rudi	0	GER						½			0			0.5	2	1949
4	Doellinger Anselm	1965	AUT	½		½	½	½	½	½	½				3.5	7	1914
5	Mertz Waldemar	1964	GER				½		½			0			1.0	3	1999
6	Ott Armin	0	GER				½		1						1.5	2	1746
7	Grausgruber Rene	2042	AUT		0			1		1	0		½		2.5	5	1848
8	Werdecker Roland	1981	AUT	1	0	½		½		½	½		½		3.5	7	1849
9	Friedl Gerhard	1976	AUT	1	1	½	1	½		½	1	½	0	0	6.0	10	1848
10	Muhr Rudolf	2000	AUT	1		½					1	½		1	4.0	5	1756
11	Feichtenschlager Josef	1889	AUT		½	1					½	+	0	1	4.0	6	1681
12	Sycek Adolf	1704	AUT										0	0	0.0	2	1963
13	Priewasser Reinhard	1709	AUT											0	0.0	1	1810

4. RMS Remic Pjesak (EloDS:1952, Wtg1: 34.5 / Wtg2: 13)

Br.	Name	Elo	FED	1	2	3	4	5	6	7	8	9	10	11	Pkt.	Anz	EloDS
1	Ljubic Pero	2102	CRO				½								0.5	1	2107
2	Cardaklija Mirsad	2048	BIH		½	1	½	½	½	0		½	½	½	4.5	9	2050
3	Hasanovic Nurija	1955	BIH	0	1		½	1	1	½	1	1	0	1	7.0	10	1901
4	Hamzic Vahidin	2062	BIH	½	½	½	½	1	½	0	0	1	½	½	5.5	11	1933
5	Ljubic Franjo Jun.	1728	CRO	½	½	½		½	½		½		0	½	3.5	8	1870
6	Bernatovic Anton	1757	CRO	1		1	½	½		½	0	½	½		4.5	8	1808
7	Katic Damjan	1789	CRO	1	½	½	½		1	½	½	-		0	4.5	9	1800
8	Ivic Ivo	1734	CRO	0	1	1		0	0	0	1	½	1	0	4.5	10	1779

5. Wüstenrot Schwarzach 2 (EloDS:2142, Wtg1: 33.5 / Wtg2: 12)

Br.		Name	Elo	FED	1	2	3	4	5	6	7	8	9	10	11	Pkt.	Anz	EloDS
1	GM	Hecht Hans-Joachim	2336	GER											1	1.0	1	2011
2		Ljubic Juro	2224	CRO	1	1								1	1	4.0	4	1937
3		Stöckl Norbert Dr.	2107	AUT		1		½			1					2.5	3	1908
4		Huber David	2119	AUT	½	1										1.5	2	1896
5		Bjelosevic Bozo	2104	AUT			0	½						0		0.5	3	2027
6		Klinger Josef Sen.	1961	AUT	0	0		½	½	+	0	0	0	½	½	3.0	10	1971
7		Huber Josef	1924	AUT	1	½	½	½	½	0	1	½	½	1	½	6.5	11	1902
8		Rauchenbacher Robert	1770	AUT			½		½	1	½	½	½		½	4.0	7	1886
9		Kiss Josef	1752	SVK			½	½	½	1	½	1	0	0	0	4.0	9	1800
10		Sendlhofer Franz	1794	AUT	½		½	½	½			½	½	½		3.5	7	1706
11		Neuwirth Manfred	1582	AUT	½	½	0		½	0	1	0				2.5	7	1674
13		Fuchs Egon	1523	AUT						0			½			0.5	2	1726

6. ASK Skywalker (EloDS:1944, Wtg1: 33 / Wtg2: 8)

Br.		Name	Elo	FED	1	2	3	4	5	6	7	8	9	10	11	Pkt.	Anz	EloDS
1	WMK	Zechner Andrea	1900	AUT				½	½	½						1.5	3	2041
2		Heigerer Stefan	1957	AUT	½	0	0	0			½	½	0		0	1.5	8	2077
3		Veigl Thomas	1932	AUT	½	½	½	½	0	½	1	½	1	0	½	5.5	11	2002
4		Thalhammer Klaus	1946	AUT	½	½	½	½	0	½	½	½	½	1	½	5.5	11	1912
5		Neuwirth Gernot	1748	AUT	½		½	½	½	½	1	½	1	½	½	6.0	10	1764
6		Lederer Anatol	1777	AUT	½	½	1	0	½		1	½	½	0	½	5.0	10	1739
7		Hattinger Walter	1765	AUT	½		½		1	½	1		1	1		5.5	7	1671
8		Veigl Wilhelm	1946	AUT		0								½		0.5	2	1892
9		Maringer Georg	1705	AUT		1										1.0	1	1628
10		Medina Miguel	1680	DOM						½						0.5	1	1682
11		Boehm Thomas	1426	AUT								0			½	0.5	2	1649

7. Konkordiahütte (EloDS:1899, Wtg1: 32 / Wtg2: 11)

Br.	Name	Elo	FED	1	2	3	4	5	6	7	8	9	10	11	Pkt.	Anz	EloDS
1	Wieser Rupert	2028	AUT	0	½	½	½	½	½	½	½	½	½	½	5.0	11	2010
2	Kössler Andreas	1901	AUT	0	1		½	½	½	½	½	½	½	0	4.5	10	1943
3	Reschreiter Hans-Peter	1862	AUT	½	½	0	1	½	½	0	0	½	½	½	4.5	11	1925
4	Windhofer Johann	1880	AUT	½	0		1	½	½		½	½	1	½	5.0	9	1750
5	Rothschädl Ulrich	1731	AUT	½	1	0	0	½	½	0	½				3.0	8	1771
6	Schlager Friedrich Dr.	1682	AUT	0			1	½	½	0	½	0	1	1	4.5	9	1791
7	Weiss Johann	1575	AUT			½				-					0.5	2	1811
8	Buchebner Markus	1992	AUT		1	1						1	1	1	5.0	5	1649
11	Jahn Richard	1373	AUT			-									0.0	1	0

8. ASKÖ Radstadt (EloDS:1889, Wtg1: 31 / Wtg2: 11)

Br.	Name	Elo	FED	1	2	3	4	5	6	7	8	9	10	11	Pkt.	Anz	EloDS
1	Hutz Gerhard	2080	AUT			0		½	-	½	1	½	0	½	3.0	8	2002
2	Sadilek Heinrich	2051	AUT	1	½	½	1	1	1	0	1	0	½	1	7.5	11	1961
3	Steiner Wilfried	1762	AUT										½	0	0.5	2	1968
4	Steger Josef	1695	AUT	½	0	0	1	0	0	½	0	1			3.0	9	1914
5	Thurner Hermann	1680	AUT	½	½	½	0	1	0	0	0		½		3.0	9	1806
6	Theobald Reiner	1629	AUT	0		0			1			0		0	1.0	5	1829
7	Berger Herbert	1810	AUT								1	½	1	1	3.5	4	1739
8	Zeiler Roland	1492	AUT	0	0		½		1						1.5	4	1665
9	Czak Ingbert	1409	AUT		1		0			0					1.0	3	1819
12	Banic Marek	1934	SVK	1	0	1		1			1	1	1	1	7.0	8	1676
13	Proksch Thomas	0	GER				0	0		0					0.0	3	1764

9. Senoplast Uttendorf (EloDS:1928, Wtg1: 30.5 / Wtg2: 10)

Br.	Name	Elo	FED	1	2	3	4	5	6	7	8	9	10	11	Pkt.	Anz	EloDS
1	Danojevic Zivko	2106	BIH	1	½						½		0	½	2.5	5	2023
2	Schöpf Gerhard	1883	AUT	1	0	½	0	0	0	0	½	0	+	1	4.0	11	2001
3	Grundner Alois	1941	AUT	½	½	1	0	0	0	1		1	+	½	5.5	10	1928
4	Schweiger Wolfgang	1893	AUT	0	½	1	1	0	1	0	½	½	0	½	5.0	11	1888
5	Griesser Markus	1931	AUT	0		+	1		1	½	½	1	½		5.5	8	1751
6	Scharler Walter	1811	AUT		½	½	1	½	½	½	½	1	1	0	6.0	10	1746
7	Müllauer Erwin	1617	AUT	0	0	0	½	0			1	½		0	2.0	8	1684
8	Doppler Johann	1522	AUT							0					0.0	1	1582
12	Kreuzer Gerhard	1718	AUT					0	0						0.0	2	1670

10. Mozart (EloDS:1989, Wtg1: 30.5 / Wtg2: 9)

Br.		Name	Elo	FED	1	2	3	4	5	6	7	8	9	10	11	Pkt.	Anz	EloDS
1		Donegani Peter	2042	GER	½		1		½	+	0	0	½			3.5	7	2030
2	MK	Hicker Harald Dr.	2046	AUT		0	½	½	0	½		1	½			3.0	7	1999
3		Holzinger Helmut-Christian	1908	AUT				0	0	1	½	½	½	1	½	4.0	8	1954
4		Marchet Nikolas	1739	AUT	1	0		1		½	½	1	½		0	4.5	8	1925
5		Kleiter Gernot Dr.	1875	AUT	½	0	½	1	0	½	½	½	1	½	½	5.5	11	1903
6		Paulitsch Josef	1851	AUT					½							0.5	1	1743
7		Walkner Karl	1935	AUT	1	1	½	0			0	0		½	½	3.5	8	1846
8		Moßhammer Michael	1861	AUT	1				0							1.0	2	1803
10		Sonnbichler Rupert	1714	AUT	½	½	½				½			½	1	3.5	6	1790
11		Roeck Robert	1557	AUT				0						0	1	1.0	3	1777
13		Moßhammer Wolfgang	1547	AUT		½										0.5	1	1582
14		Schellander David	0	AUT			0			0			0	0		0.0	4	1846

11. ASK Post SV 1 (EloDS:1949, Wtg1: 30.5 / Wtg2: 8)

Br.		Name	Elo	FED	1	2	3	4	5	6	7	8	9	10	11	Pkt.	Anz	EloDS
1		Kastenhuber Robert Mag.	2011	AUT		0		½		½	½		1	1	0	3.5	7	2063
2		Nußbaumer Stefan	1868	AUT		0	½	1		0		0		½	0	2.0	7	2050
3		Flatz Helmut	1905	AUT				0	0	½	½	0	0			1.0	6	1957
4		Krimbacher Walter	2043	AUT	½	0	0	0	0	½	1	1	½	0	½	4.0	11	1911
5		Nußbaumer Josef Prof.	1903	AUT	½	0		1	½	0	1		0	1	½	4.5	9	1831
6		Groiss Karl	1961	AUT		1	½	1	½	1	1	1	0	½	½	7.0	10	1814
7		Forstinger Alfred	1744	AUT	½											0.5	1	1748
8		Rettenbacher Robert	1849	AUT	½											0.5	1	1946
9		Janeczek Egon	1773	AUT								0				0.0	1	1810
10		Haselsteiner Walter	1758	AUT	½											0.5	1	1777
11		Pöllner Florian	1700	GER	½	½			0		+		½	1		3.5	6	1798
12		Lemmerhofer Manfred	1721	AUT			1		½			0			1	2.5	4	1924
14		Bieniok Alfred	1772	GER			0									0.0	1	1743
15		Mende Wolfgang	1671	GER			1									1.0	1	1628

12. Steinerwirt Zell am See (EloDS:1917, Wtg1: 26 / Wtg2: 6)

Br.		Name	Elo	FED	1	2	3	4	5	6	7	8	9	10	11	Pkt.	Anz	EloDS
1		Mooslechner Peter	2039	AUT	½	½	0	½	½	1	½	1	1	0	0	5.5	11	2025
2		Junger Gerald	1990	AUT	0	½	½	½	0	1		½	0	½	0	3.5	10	1958
3		Stadlober Gerold	1901	AUT	½	1	½	0	1	0	½	½	½	1	1	6.5	11	1885
4		Blumauer Peter	1689	AUT	0	0	0	0	0					0		0.0	6	1843
5		Halili Pullumb	1668	ALB	0	1	0	1	0	0	0	0	0		0	2.0	10	1875
6		Bogensberger Herbert	1584	AUT	½		½		1							2.0	3	1568
7		Maier Georg	2103	AUT							½					0.5	1	1909
8		Deutinger Erich	1631	AUT							½					0.5	1	1872
9		Sigl Martin	1602	AUT		½		0								0.5	2	1786
11		Schachner Franz	1777	AUT						½		½	½	½	0	2.0	5	1852
12		Lama Dawa	1659	NEP						1	0	1	0	0	1	3.0	6	1780

Fahrtstrecken

Pro Kopf legten die Senoplast-Spieler in der abgelaufenen Saison 918 km zurück, um alle Landesliga A-Spiele zu absolvieren.

Die besten SpielerInnen nach Punkten (aus chess-results):

Nr.	Name	Elo	Team	Pkt.	Anz	%	Br.
1	**Müller Alexander**	**2059**	**Ranshofen 4**	**7.5**	**9**	**83.3**	**1**
2	**Sadilek Heinrich**	**2051**	**ASKÖ Radstadt**	**7.5**	**11**	**68.2**	**1**
3	**Banic Marek**	**1934**	**ASKÖ Radstadt**	**7.0**	**8**	**87.5**	**5**
4	**Hasanovic Nurija**	**1955**	**RMS Remic Pjesak**	**7.0**	**10**	**70.0**	**1**
5	**Siemens Andreas**	**2034**	**Ranshofen 4**	**7.0**	**10**	**70.0**	**1**
6	**Groiss Karl**	**1961**	**ASK Post SV 1**	**7.0**	**10**	**70.0**	**4**
7	**Hoelzl Andreas**	**1909**	**Ranshofen 4**	**6.5**	**10**	**65.0**	**4**
8	**Stadlober Gerold**	**1901**	**Steinerwirt Zell am See**	**6.5**	**11**	**59.1**	**2**
9	**Huber Josef**	**1924**	**Wüstenrot Schwarzach 2**	**6.5**	**11**	**59.1**	**3**
10	**Wieneroiter Gerald Mag.**	**2156**	**SIR Rechenwirt**	**6.0**	**7**	**85.7**	**1**
13	Scharler Walter	1811	Senoplast Uttendorf	6.0	10	60.0	5
29	Schweiger Wolfgang	1893	Senoplast Uttendorf	5.0	11	45.5	3
31	Griesser Markus	1931	Senoplast Uttendorf	4.5	7	64.3	4
36	Grundner Alois	1941	Senoplast Uttendorf	4.5	9	50.0	2
68	Schöpf Gerhard	1883	Senoplast Uttendorf	3.0	10	30.0	1
73	Danojevic Zivko	2106	Senoplast Uttendorf	2.5	5	50.0	1
84	Müllauer Erwin	1617	Senoplast Uttendorf	2.0	8	25.0	5
130	Doppler Johann	1522	Senoplast Uttendorf	0.0	1	0.0	6
131	Kreuzer Gerhard	1718	Senoplast Uttendorf	0.0	2	0.0	6

Die besten SpielerInnen nach Prozenten (aus chess-results):

Nr.	Name	Elo	Team	%	Anz	Br.	Pkt.
1	**Buchebner Markus**	**1992**	**Konkordiahütte**	**100.05**		**6**	**5.0**
2	**Ljubic Juro**	**2224**	**Wüstenrot Schwarzach 2**	**100.04**		**1**	**4.0**
3	**Swanidze Ilia**	**1926**	**Ranshofen 4**	**100.02**		**5**	**2.0**
4	**GM Hecht Hans-Joachim**	**2336**	**Wüstenrot Schwarzach 2**	**100.01**		**1**	**1.0**
5	**Maringer Georg**	**1705**	**ASK Skywalker**	**100.01**		**5**	**1.0**
6	**Fahrngruber Andreas**	**1567**	**Ranshofen 4**	**100.01**		**5**	**1.0**
7	**Mende Wolfgang**	**1671**	**ASK Post SV 1**	**100.01**		**6**	**1.0**
8	**Banic Marek**	**1934**	**ASKÖ Radstadt**	**87.5**	**8**	**5**	**7.0**
9	**Berger Herbert**	**1810**	**ASKÖ Radstadt**	**87.5**	**4**	**5**	**3.5**
10	**Wieneroiter Gerald Mag.**	**2156**	**SIR Rechenwirt**	**85.7**	**7**	**1**	**6.0**
29	Griesser Markus	1931	Senoplast Uttendorf	64.3	7	4	4.5
35	Scharler Walter	1811	Senoplast Uttendorf	60.0	10	5	6.0
54	Grundner Alois	1941	Senoplast Uttendorf	50.0	9	2	4.5
63	Danojevic Zivko	2106	Senoplast Uttendorf	50.0	5	1	2.5
85	Schweiger Wolfgang	1893	Senoplast Uttendorf	45.5	11	3	5.0
110	Schöpf Gerhard	1883	Senoplast Uttendorf	30.0	10	1	3.0
112	Müllauer Erwin	1617	Senoplast Uttendorf	25.0	8	5	2.0

---> zu 53 Posts mit dem Label „Landesliga B 2013/14“ auf unserem Blog „http://usku.blogspot.com“

5) Monatsturniere

Septemberturnier 2013

Vier Spieler trafen sich zur Saisoneröffnung. Mehrere Klubmitglieder waren am Kommen verhindert. Umso erfreulicher war das Erscheinen von "Magic-Werner" (Foto), der nach einem Jahr Schachpause demonstrierte, dass er das Spiel nach wie vor souverän beherrscht.
Auch das Kommen von unserem neuen Klubmitglied Wolfgang Schweiger ist alles andere als selbstverständlich, wenn man weiß, dass er von Rauris herfährt.
Als dritter im Bunde war Heinz Bernert anwesend, der sich nach wie vor für das königliche Spiel nicht besonders erwärmen kann und dann war da noch der Schreiber dieser Zeilen im Klublokal.
Man trug ein doppelrundiges Blitzturnier aus, um noch in den Genuss der Übertragung des Fußball-Länderspiels Deutschland - Österreich zu kommen.

1. Werner Lamberger 5,5
2. Alois Grundner 3
3. Heinz Bernert 2
4. Wolfgang Schweiger 1,5

Oktoberturnier 2013

Günter Hahn und Thomas Feichtner beim Landesliga B-Finale 2012 in Maishofen

„Feichtner oder Hahn?“ lautete die Frage vor dem Start des heutigen Oktoberturniers.
8 Spieler waren erschienen und entschlossen sich, doppelrundig mit 5 Minuten zu spielen.
Nach 14 Runden setzte sich schließlich Günter Hahn durch.
Endstand:

1. Günter Hahn 12
2. Thomas Feichtner 10
3. Alois Grundner 7,5
4. Manfred Theußl 7
5. Walter Scharler und Gerhard Schöpf, je 6
7. Wolfgang Schweiger 5
8. Erwin Müllauer 2

Novemberturnier 2013

Beim Novemberturnier beteiligten sich trotz Live-Fußballs (RB Salzburg gewann gegen Lüttich auswärts mit 1:3) sechs Unentwegte.
Überlegenst gewonnen hat der auf dem Phantombild abgebildete Superfunktionär Sektionsleiter Thomas Feichtner, der (wieder einmal) mit 100% seine Vormacht bewies und sich dann bei der Siegerehrung selbst die Hände schütteln musste:
1) Thomas Feichtner 10
2) Alois Grundner 6
3) Walter Scharler 5
4) Gerhard Schöpf 4
5) Wolfgang Schweiger 3
6) Gerhard Kreuzer 2
Gespielt wurde übrigens ein doppelrundiges Turnier mit 5 Minuten Bedenkzeit.

Dezemberturnier 2013: Feichtner vor Hahn

Werner Lamberger sen., eine „treue Seele“ des Klubs

Sieben Kämpen trafen sich zum letzten Turnier des Jahres im Klublokal Tischlerwirt. Gespielt wurde einrundig mit einer Bedenkzeit von 10 Minuten.

Das Endergebnis:
1 Thomas Feichtner 5
2 Günter Hahn 4,5
3 Alois Grundner sen. 3,5
4 Gerhard Schöpf und Wolfgang Schweiger, beide 3
6 Walter Scharler 2
7 Werner Lamberger sen. 0

Jänner-Monatsturnier 2014

1) Wolfgang Schweiger 83,2
2) Thomas Feichtner 67,6
3) Erwin Müllauer 22,2
4) Gerhard Schöpf 2,8
5) Alois Grundner sen. 0,8

Wolfgang Schweiger, der zu fast allen Monatsturnieren aus Rauris anreiste!!

So lautet das Ergebnis des Jänner-Monatsturniers. Wer es nicht versteht bzw. Spaß beiseite: Es handelt sich bei den publizierten Zahlen um die von den einzelnen Teilnehmern zurückgelegten Kilometer, um überhaupt mitspielen zu können.
Rein schachlich hat Sektionschef Thomas Feichtner neuerlich zugeschlagen. Er hat in einem Doppel-Rundenturnier mit 10 Min. Bedenkzeit zwar souverän gewonnen, musste aber einige Male das Glück des Tüchtigen in Anspruch nehmen:
1) Thomas 7,5 2) Lois 4,5 3) Gerhard und Wolfgang je 3,5 5) Erwin 1

Februarturnier 2014: Feichtner, wer sonst?

Beim Februarturnier fanden sich diesmal erfreulicherweise 8 Spieler ein, die ein Rundenturnier mit 10 Min. Bedenkzeit bestritten.

Wie nicht anders zu erwarten, gewann Sektionsleiter Thomas Feichtner souverän:
1) Thomas Feichtner 6,5
2) Heinz Bernert 5
3) Alois Grundner sen. 4,5
4) Gerhard Schöpf 3,5
Wolfgang Schweiger 3,5
6) Erwin Müllauer 2
7) Werner Lamberger 1
8) Helmut Langer 0

Ist zwar kein offizielles Klubmitglied, beehrt uns aber öfter mit seinem Besuch: Helmut Langer aus Mittersill

März-Monatsturnier 2014

Zwei Basken bei harter Arbeit:
Günter Hahn und Gerhard Schöpf

Zwei Yokozunas und drei Senoplastler trafen sich zum Märzturnier. Man beschloss auf Anregung Günters, das Turnier nach "baskischem System" zu spielen. Das heißt: Jeder Spieler spielt gegen seinen jeweiligen Gegner auf zwei Brettern gleichzeitig, auf einem Brett die weißen, auf dem anderen die schwarzen Steine führend. Als Bedenkzeit wurden 10 Minuten ohne Zeitzuschlag gewählt. Diese Art zu spielen ist sehr anstrengend, aber auch interessant.

Fast ganz nach Erwartung war schließlich auch der Endstand:

1) Günter Hahn 6
2) Thomas Feichtner 5,5
3) Gerhard Schöpf 4
4) Alois Grundner sen. 3
5) Wolfgang Schweiger 1,5

April-Monatsturnier 2014

Rundenturnier mit Zeitvorgabe (1 Min. pro 100 Elo):

1) Thomas Feichtner 12 (100%!)
2) Manfred Theußl 9,5
3) Walter Scharler 8,5
4) Alois Grundner 5
5) Erwin Müllauer 4
6) Werner Lamberger 2
7) Gerald Wartensteiner 1

Spielte heuer, gegen seine Gewohnheiten,
aus gesundheitlichen Gründen nicht oft mit:
Alt-Sektionsleiter Erwin Müllauer

Maiturnier 2014: entfallen

Totes Rennen beim Juniturnier 2014

Die zwei Dominatoren der Monatsturniere: Günter Hahn und Thomas Feichtner.

(Das Foto stammt aus einer Zeit, als sich die beiden noch gesund ernährten ;-))

Sechs Uttendorfer und Holzer Manuel als Gast aus Taxenbach beteiligten sich am Juniturnier. Es wurde doppelrundig jeder gegen jeden mit 5 Minuten "geblitzt".
Nach 14 Runden waren Günter Hahn und Thomas Feichtner mit je 10 Punkten an der Spitze, wobei der Sieg dank des Ergebnisses der direkten Begegnung mit Thomas unserem Einser Günter Hahn zugesprochen wurde.

Die Reihung:

1. Günter Hahn	10
2. Thomas Feichtner	10
3. Gerhard Schöpf	9,5
4. Manuel Holzer	5
5. Alois Grundner sen.	3,5
6. Heinz Bernert	3
7. Wolfgang Schweiger	1

Hat gut lachen, gewann er doch fünf der neun Turniere: „Präsi“ Thomas Feichtner

Zusammenfassung

Es wurden insgesamt 9 Turniere ausgetragen. Das Minimum der Teilnehmer war 4, das Maximum 8. Insgesamt beteiligten sich 13 verschiedene Klubmitglieder und zwei Gäste an den Bewerben.
Es gab drei verschiedene Sieger: Sektionsleiter Thomas Feichtner gewann fünfmal, Günter Hahn dreimal und Werner Lamberger jun. einmal.

6) Schachecken

Im „Dorfblattl“ bekamen wir jeden Monat wieder die Gelegenheit, eine „Schachecke“ zu platzieren. Dafür möchten wir uns bei Hans und Ernst Madreiter von „Uttendorfer Druck“ recht herzlich bedanken.

September-Schachecke

In diesem Monat wurde noch keine Schachecke veröffentlicht.

Oktober-Schachecke

Schachecke

Start der Landes-Mannschaftsmeisterschaft 2013/14

Das Einserteam der Schachsektion des USK Uttendorf, die „Yokozunas“, erreichte in der Landesliga A gegen Ach/Burghausen ein 3:3-Unentschieden. Die zweite Mannschaft, „Senoplast“, startete in der Landesliga B mit einer knappen 2,5:3,5 Heimniederlage gegen Mattighofen.

Einen ganzen Punkt für Uttendorf erspielten Thomas Feichtner, Herbert Gampersberger, Zivko Danojevic und Gerhard Schöpf.
Einen halben Punkt steuerten bei: Gerhard Schöpf (spielte in beiden Mannschaften), Michael Thurner und Alois Grundner.

Vorgestellt

Einer unserer Senioren war jahrzehntelang Direktor des Sonderpädagogischen Zentrums in Stuhlfelden. Es handelt sich um Werner Lamberger sen. Wenn der rüstige, unternehmungslustige Pensionist nicht gerade mit seiner Gattin auf einer der zahlreichen Reisen ist, ist er ein eifriger Schachspieler, der immer für überraschende Ergebnisse gut ist.
Werner hat mit seiner Gattin zwei Kinder großgezogen und lebt in Mittersill.

November-Schachecke

Schachecke

Oktoberturnier

Es siegte Günter Hahn (12) vor Thomas Feichtner (10) und Alois Grundner sen. (7,5). Auf den Plätzen: Manfred Theußl (7), Walter Scharler und Gerhard Schöpf (je 6), Wolfgang Schweiger 5, Erwin Müllauer 2;
Gespielt wurde doppelrundig mit 5 Minuten Bedenkzeit.

Elozahlen

Bei der letzten Veröffentlichung der nationalen Elozahlen gab es in unserem Klub keine riesigen Umwälzungen. Der Klubschnitt liegt nach wie vor bei 1787, an der Spitze immer noch Günter Hahn mit 2132. Die größten Zugewinne erzielten Gerhard Schöpf (+12), Zivko Danojevic (+10) und Herbert Gampersberger (+8).
Der Klubschnitt bei der int. Elozahl liegt bei 1970, bei der nationalen Schnellschachzahl 1810.

Landesliga A:

Neumarkt – Yokozuna Uttend. 3:3
Yokozuna Uttend. – Mattighofen 3,5:2,5
Tabellenplatz 6
Punkte erspielten: Thomas Feichtner, Manfred Theußl (je 1,5)
Werner Suess, Zivko Danojevic (je 1)
Günter Hahn, Alois Grundner, Michael Thurner (je 0,5);

Landesliga B:

Pjesak Salzburg – Senoplast Uttend. 4:2
Senoplast Uttend. – Konkordiahütte 4:2
Tabellenplatz 7
Punkte erspielten: Alois Grundner, Wolfgang Schweiger (je 1,5)
Markus Grießer, Walter Scharler (je 1)
Zivko Danojevic, Gerhard Schöpf (je 0,5)

Dezember-Schachecke

Mannschaftsergebnisse

Landesliga A: ASK Salzburg II – Yokozuna Uttendorf 3:3
Damit liegt unsere erste Mannschaft momentan auf Platz 9.

Landesliga B: ASKÖ Radstadt – Senoplast Uttendorf 2,5:3,5
Durch diesen Sieg schob sich unser zweites Team auf Rang 5 (!) vor.

Je einen ganzen Punkt für Uttendorf erzielten Herbert Gampersberger, Wolfgang Schweiger, Markus Grießer und Walter Scharler. Je einen halben Punkt steuerten Werner Süß, Günter Hahn, Thomas Feichtner, Manfred Theußl und Ewin Müllauer bei.

Pinzgauer Seniorenmeisterschaft

Bei der Pinzgauer Seniorenmeisterschaft in Bruck a. d. Gl. mischten auch drei Spieler des USK Uttendorf mit. Erwin Müllauer konnte sich mit 4 Punkten hinter dem Slowaken Jan Srna und dem Salzburger Harald Hicker auf den 3. Platz spielen! Hans Doppler belegte mit 3,5 Punkten Platz 10. Alois Grundner gab die letzten beiden Runden w.o., da er statt des abgestürzten Computers die Turnierleitung übernehmen musste. Dennoch kam er mit 3 aus 4 auf den 11. Platz.

Vorgestellt!

Einer unserer jüngeren Spieler ist Rene Sauerschnig. Zum Schach kam er in der Volksschule, trat später der Schachsektion des USK Uttendorf bei und blieb dem Verein bis heute treu. Er spielt fallweise in Mannschaftskämpfen mit und lehrte dort schon manche Eloriesen das Fürchten!

Neben Schach beschäftigt sich Rene auch mit Fußball, vor allem aber mit dem Fischen, das er als „fishunter" mit Leidenschaft betreibt.

Der gebürtige Uttendorfer verkauft für die Firma Kirchner in Maishofen PKWs, lebt mit seiner jungen Frau Astrid und Tochter Sara in Neukirchen und wird für Uttendorf noch hoffentlich viele Punkte erzielen.

Jänner-Schachecke

Schachecke I.

Mannschaftsergebnisse
Das Jahr endete leider mit zwei Niederlagen. Während der knappe Verlust unserer ersten Mannschaft Yokozuna gegen Mozart Salzburg eher als Erfolg zu werten war, schmerzte die verheerende Niederlage gegen Tabellenführer Ranshofen sehr und warf auch unser Senoplast-Team um fünf Ränge zurück auf Platz 10.

Landesliga A: Yokozuna Uttendorf – Mozart Salzburg 2,5:3,5
Je einen halben Punkt steuerten Thomas Feichtner, Manfred Theussl, Herbert Gampersberger, Heinz Bernert und Michael Thurner bei.
Damit liegen unsere Einser in der Zwölfertabelle auf Rang 8.

Landesliga B: Senoplast Uttendorf – WSV ATSV Ranshofen 0,5:5,5
Den halben Punkt erzielte unser Neukirchner Schachfreund Walter Scharler.

Schachecke II. - Vorgestellt

Zivko Danojevic ist einer unserer stärksten Spieler. Er kommt aus dem heutigen Bosnien- Herzegowina, lebt jedoch seit fast 20 Jahren mit Frau und Kindern in Wald im Pinzgau. Sein erwachsener Sohn und seine jüngere Tochter sind beide in Österreich aufgewachsen.

Zivko ist gelernter Koch und Kellner und arbeitet in Bramberg. Da er an Samstagen meistens Dienst hat, kann er nur in der „toten Zeit" in unseren Mannschaften eingesetzt werden, steuert dann in fast jeder Begegnung Punkte bei. Zivko führte im ehemaligen Jugoslawien einen Meisterkandidaten-Titel. Momentan hält er bei einer Elozahl von 2031, hat aber noch Potenzial nach oben.

Februar-Schachecke

Im Februar-Dorfblattl wurde keine Schachecke veröffentlicht, da zu spät abgegeben wurde.

März-Schachecke

im Bild: die beiden elostärksten Pinzgauer Günter Hahn und Thomas Feichtner

Unser zweites Team „Senoplast" spielt in der Landesliga B eher unter seinen Möglichkeiten, nicht zuletzt deshalb, weil es selten in stärkster Aufstellung antreten konnte: In den letzten beiden Runden setzte es gegen Zell am See eine 2,5:3,5-Heimniederlage, mit einem 4:2 mussten wir von Schwarzach heimfahren. Damit verbleibt unser Team in der Tabelle nach wie vor auf dem 10. Rang (von 12).

Die Punkte erspielten: Markus Grießer 1,5 Pkt. sowie Alois Grundner, Wolfgang Schweiger und Walter Scharler (jeweils 1 Pkt.).

Anders die „Yokozunas", das erste Team Uttendorfs: Zuletzt wurden in der Landesliga A zwei Siege gefeiert, was momentan Tabellenplatz 4 bedeutet: Auswärts besiegte man Hallein mit 2:4, daheim bereitete man dem ASK III eine 2,5:3,5- Niederlage. Es punkteten: Werner Suess, Herbert Gampersberger und Manfred Theußl (alle 1,5), Günter Hahn und Michael Thurner je 1.

Pinzgauer Schach-Rangliste
Wie in vielen Sportarten, gibt es auch beim Schach nationale und internationale Ranglisten.

Am zutreffendsten sind die nationalen Elozahlen für Turnierschach. Unter den „Pinzgauer Top-10" liegen sieben (!) Uttendorfer: 1 Günter Hahn, 2 Thomas Feichtner, 5 Zivko Danojevic, 6 Werner Suess, 7 Manfred Theußl, 8 Herbert Gampersberger, 10 Alois Grundner sen. Den Rest bilden drei Zeller: 3 Peter Mooslechner, 4 Georg Maier (eigentlich auch ein Uttendorfer) und 9 Gerald Junger.

Der beste Taxenbacher kommt auf Rang 16 (Manuel Holzer) und der stärkste Saalfeldener ist Leo Feichtner auf 22.

Immer auf dem Laufenden:
http://usku.blogspot.com

Günstige Wohnung zu verkaufen, Zentrale Lage in Uttendorf.

Raumeinteilung nach ihren Wünschen noch möglich.
78/ 134 m2

Tel. 0664/ 91 26 800

April-Schachecke

hecke

Endspurt in den Landesligen

Unsere Einsermannschaft, die „Yokozunas", erlitten in der 8. Runde der Landesliga A eine unnötige 1,5:4,5-Heimniederlage, nachdem in der Schlussphase einige unserer Spieler „umfielen". Ein Unentschieden oder knapper Sieg wäre dem Spielverlauf nach möglich gewesen. In Runde 9 konnte auswärts gegen die starken Ranshofener ein 3:3 erreicht werden. Nach diesen zwei Ergebnissen fielen die Yokozunas auf Tabellenplatz 9 (von 12) zurück, es besteht aber keine Abstiegsgefahr.

Je 1 Punkt (zwei Remis) erspielten Thomas Feichtner, Herbert Gampersberger und Michael Thurner, einen halben Punkt steuerten Werner Suess, Günter Hahn und Manfred Theußl bei.

Zwei Siege gab es in den letzten beiden Runden der Landesliga B für unser Senoplast-Team: Senoplast Uttendorf – ASK Skywalker 3,5:2,5

ASK Post – Senoplast Uttendorf 2:4

Damit rutschte man in der Tabelle auf den schönen Mittelplatz 7 nach vorne. Das Feld in der zweiten Tabellenhälfte ist aber so eng beisammen, dass unser Team nur einen halben Punkt von Rang 11, dem zweiten Abstiegsplatz, entfernt ist. Die letzten beiden Runden werden also extrem spannend!

Die Punkte erspielten: Je 1,5 Punkte durch Markus Grießer, Walter Scharler und Erwin Müllauer, je 1 Punkt durch Alois Grundner sen. und Wolfgang Schweiger und je 0,5 durch Zivko Danojevic und Gerhard Schöpf.

Vorgestellt

Seit Herbst 2013 ist Wolfgang Schweiger wieder Mitglied unseres Senoplast-Teams, wobei er eine tragende Rolle einnimmt. Schon in den Achtzigerjahren hatte er einige Jahre für Uttendorf gespielt, musste dann aber wegen Berufs- und Wohnungswechsels den Verein verlassen.

Wolfgang, gelernter Metzger, arbeitet und lebt in Rauris. Trotz der weiten Anfahrt versäumt er keinen Meisterschafts- und Klubbewerb, weil für ihn „Uttendorf der beste Schachklub" ist! Wolfgang lebt in einer Partnerschaft und hat eine Tochter.

Mai-Schachecke

Landesmeisterschaften erfolgreich abgeschlossen

Die Landesmeisterschaften für Mannschaften endeten für beide Uttendorfer Teams erfolgreich.

Unsere Yokozunas belegten in der Landesliga A mit 31,5 Punkten den 8. Platz, eine Verbesserung gegenüber dem Setzplatz 9. Unsere „Zweite", die Senoplast-Mannschaft, war als Abstiegskandidat auf Platz 11 gereiht, konnte jedoch mit 30,5 Punkten Platz 9 und den Verbleib in der B-Liga erreichen. Wir legten für die Auswärts-Spiele pro Kopf insgesamt rund 2500 km zurück.

Die besten Einzelleistungen der insgesamt 16 Aktiven, wobei vereinzelt Spieler in beiden Klassen eingesetzt waren:

Die besten Einzelleistungen der insgesamt 16 Aktiven, wobei vereinzelt Spieler in beiden Klassen eingesetzt waren:

Name	Elo	Pkt.	Anz. der Spiele	Prozent
Markus Griesser	1739	5,5	8	68,75%
Walter Scharler	1753	7,0	11	63,64%
Thomas Feichtner	2067	6,5	11	59,09%
Zivko Danojevic	2025	3,5	6	58,33%
Alois Grundner	1936	6,5	12	54,17%
Günter Hahn	2132	3,0	6	50,00%
Herbert Gampersberger	1930	5,5	11	50,00%

„Highscorer" Markus Grießer aus Mittersill

Senioren-Schnellschachturnier

Beim letzten Senioren-Schnellschachturnier in Salzburg (20 Minuten Bedenkzeit) spielten unter 26 TeilnehmerInnen auch zwei Uttendorfer mit: Alois Grundner erreicht Platz 5, Erwin Müllauer kam auf Rang 15.

Juni-Schachecke

Senioren-Frühjahrsturnier

25 Herren und eine Dame beteiligten sich am Frühjahrs-Seniorenturnier in Salzburg, darunter auch zwei Uttendorfer.
Alois Grundner konnte in der letzten Runde seine bereits auf Sieg stehende Partie nicht gewinnen, was ihn den Turniersieg kostete. Mit 4,5 Punkten (aus 7) landete er schließlich auf Platz 5, Erwin Müllauer kam mit 3,5 auf Rang 15.

9. Grimming-Aktivschachturnier

Acht Uttendorfer spielten beim 9. Grimming-Aktivschachturnier in Irdning mit. Bester unseres Vereins wurde Walter Scharler. Mit 4 aus 7 belegte er im A-Bewerb (18 Spieler) Platz 5.
Die weiteren Uttendorfer im A-Bewerb (18 Spieler): (27)

8. Werner Suess	3,5	(27)
9. Alois Grundner sen.	3,5	(24)
10. Gerhard Schöpf	3,5	(19,5)
11. Herbert Gampersberger	3	(25,5)
16. Wolfgang Schweiger	2	(21,5)

Uttendorfer im B-Bewerb (24 TeilnehmerInnen):

16. Hans Doppler	3
22. Werner Lamberger sen.	2

Vorgestellt

Im Lauf von mehr als drei Jahren wurden nun alle momentan Aktiven unseres Schachklubs in der „Schachecke" präsentiert. Zuletzt darf ich mich selber vorstellen. Mit dem Namen Alois Grundner im Dorf als pensionierter VS- Direktor bekannt, verheiratet, je zweifacher Vater und Opa, kam ich als junger Lehrer in Uttendorf durch Franz Kittl mit Schach in Berührung.
Von 1969 bis 1981 leitete ich die Schachsektion des USK Uttendorf und begann schon damals mit Hilfe einiger anderer mit Schülerschach, was später auch in der Volksschule fortgesetzt wurde. Eine erkleckliche Anzahl von Landesmeistertiteln kam dadurch nach Uttendorf.
Ich unterstütze den Verein immer noch als Mannschaftsspieler mit Elozahlen von national 1922 bzw. international 1943 (in meiner besten Zeit waren beide über 2000), weiters durch die Herausgabe eines Schach- bzw. Vereinsblogs sowie durch die Betreuung des Schaukastens.

Juli-Schachecke

Schachecke

Das 26. Int. Seniorenturnier in Maria Alm war von der Anzahl der Teilnehmer her schwach (39 Spieler), nach der Spielstärke aber heuer stark wie kaum je zuvor besetzt. Der Eloschnitt betrug 1904!

Der einzige teilnehmende Uttendorfer war Alois Grundner, der als Startnummer 19 gesetzt war, schließlich aber Rang 12 (punktegleich mit dem 6.) erreichen konnte, womit er auch zweitbester Salzburger war. Damit erreichte er den Kategoriepreis für den besten Spieler unter Elo 2000.

Preisrätsel

Im nebenstehenden Schachrätsel ist Weiß am Zug und zieht von unten nach oben. Weiß kann auf mehrere Arten den Gegner mit einem Zug matt setzen. Auf wie viele verschiedene Arten?

Schreiben Sie ein Mail mit Ihrer Lösungszahl und senden Sie dieses an **agru01@gmail.com**. Auch postalisch per Postkarte oder Brief kann mitgespielt werden. In diesem Fall richten Sie Ihre Lösung bitte an Alois Grundner, Schulstr. 4, 5723 Uttendorf. Hier nicht auf die Angabe des Absenders vergessen!

In die Verlosung kommen alle Einsendungen (pro Kopf nur eine!), die bis Donnerstag, 17. Juli 2014, eingelangt sind.

Wer der richtigen Zahl am nächsten kommt, hat die Chance, eine digitale Schachuhr zu gewinnen. Sollten mehrere gleichwertige Antworten sein, entscheidet in der Dorfblattl-Redaktion unter Ausschluss des Rechtsweges das Los. Die/Der GewinnerIn wird benachrichtigt.

Turnier-Schachspieler, die in einer offiziellen Eloliste aufscheinen, sind von der Teilnahme ausgeschlossen. Viel Spaß beim Knobeln (interessanter ist es ohne Computer)!

August-Schachecke

Schachecke

Da unsere Spielerdecke sehr dünn ist, haben wir, vorerst für 2014/15, mit dem Schachklub Saalfelden eine Spielgemeinschaft vereinbart. Sollten in unserer B-Liga-Mannschaft bei einem Bewerbsspiel der Landes-Mannschaftsmeisterschaft nicht alle Bretter mit Uttendorfern besetzt werden können, kommen hier Saalfeldener Schachfreunde zum Einsatz.

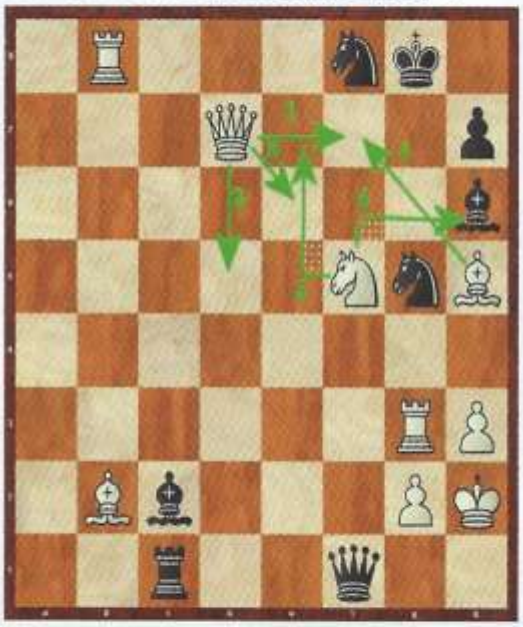

Preisausschreiben

Hier ist die Lösung zu unserem Preisausschreiben vom Juli-Dorfblattl:

Weiß hat sechs (6!) verschiedene Möglichkeiten, mit einem einzigen Zug matt zu setzen.

Generell gilt: Der schwarze König kann wegen des weißen Läufers auf b2 (links unten) nicht auf die schwarzen Felder ausweichen.

Lösung 1: Die Dame ist vom Läufer gedeckt.

Lösungen 2 und 3: Die Dame kann von den schwarzen Springern nicht geschlagen werden, da sie von den weißen Türmen „gefesselt" sind.

4: Der Läufer ist von der Dame gedeckt.

5: Der Springer kann nicht geschlagen werden.

6: Der Springer schlägt den schwarzen Läufer und setzt matt.

Danke allen EinsenderInnen von Lösungen. Die/Der GewinnerIn der elektronischen Schachuhr wird in der September-Ausgabe bekannt gegeben.

7) Einzelturniere

Walter Scharler gewinnt Passauer Bezirksmeisterschaft

Walter Scharler spielte Anfang November in Passau außer Konkurrenz bei der Bezirksmeisterschaft für Gehörlose mit. Er gewann alle 7 Spiele!

Herzliche Gratulation, Walter!

Erwin Müllauer bei Pinzgauer Seniorenmeisterschaft super

21 Senioren zwischen 60 und 84 Jahren hatten sich im November im Restaurant La Vida in Bruck an der Glocknerstraße versammelt, um die „Offene Pinzgauer Seniorenmeisterschaft 2013“ auszutragen. 7 Runden nach Schweizer System waren geplant. Doch gab es dann massive PC-Probleme und es musste auf händische Auslosung umgestellt werden. Wegen des dadurch verursachten Zeitverlusts waren alle Teilnehmer einverstanden, dass nur 6 Runden gespielt wurden. Aus diesem Grund gab auch Alois Grundner die letzten beiden Spiele w.o., da er die Auslosungen vornehmen musste.
So konnte pünktlich um 15.30 Uhr die Siegerehrung mit der Verlosung vieler schöner Preise vorgenommen werden.
Organisator dieser Veranstaltung war die „Schachgruppe La Vida“.
Es siegte mit 5,5 Punkten ungeschlagen Ing. Jan Srna, ein Slowake, der für Potzneusiedl (Burgenland) spielt vor Dr. Harry Hicker (Mozart, 4,5) und Erwin Müllauer (Uttendorf, 4).

Ergebnisse auf der nächsten Seite!

Endstand nach 6 Runden

Rg.	Snr		Name	Elo	Bdld	Verein/Ort	Pkt.	Wtg1	Wtg2	Wtg3
1	1		Srna Jan Ing.	1985	Bgld	Sk Potzneusiedl	5.5	18.0	12.0	15.75
2	2	MK	Hicker Harald Dr.	1936	Sbg	Mozart Salzburg	4.5	23.0	14.5	17.00
3	10		Müllauer Erwin	1579	Sbg	Uttendorf	4.0	21.0	14.0	13.00
4	7		Gruber Helmut	1619	Sbg	Taxenbach	4.0	18.5	12.5	10.00
5	13		Grünwald Hans	1549	Sbg	Taxenbach	4.0	17.5	11.5	10.75
6	8		Mitteregger Klaus	1609	Sbg	Saalfelden	3.5	23.5	16.0	12.00
7	12		Bogensberger Herbert	1575	Sbg	Zell Am See	3.5	21.0	14.5	10.75
8	21		Gerber Paul	0	OÖ	Sv Hörsching	3.5	21.0	13.0	10.25
9	4		Feichtner Leo	1712	Sbg	Saalfelden	3.5	20.0	12.5	9.25
10	9		Doppler Johann	1607	Sbg	Uttendorf	3.5	16.5	11.0	7.75
11	3		Grundner Alois	1843	Sbg	Uttendorf	3.0	21.5	15.0	9.50
12	20		Herbst Gottfried	1437	Sbg	Hallein	3.0	17.0	12.5	6.00
13	17		Landauer Josef	1487	Sbg	Saalfelden	3.0	13.5	9.0	4.50
14	15		Fraissl Reinhard	1523	Sbg	Saalfelden	3.0	13.0	8.5	4.00
15	14		Estermann Kurt	1529	Sbg	Sv Schwarzach	2.5	17.5	12.5	5.75
16	5		Gall Konrad	1654	Sbg	Taxenbach	2.5	17.0	11.5	6.75
17	18		Kollmann Josef	1480	Sbg	Taxenbach	2.5	16.0	11.0	5.50
18	11		Hecher Erich	1576	Sbg	Hallein	2.0	19.0	13.0	3.00
19	19		Weickl Johann	1465	Sbg	Taxenbach	2.0	15.5	10.5	3.00
20	6		Kollmann Hans	1621	Sbg	Taxenbach	2.0	13.5	7.5	2.00
21	16		Aichinger Herbert	1514	Sbg	Ask Salzburg	1.0	12.5	8.5	0.50

Erfolgreiche Steirermen

Werner Suess und Herbert Gampersberger

Unsere steirischen Eichen Herbert Gampersberger und Werner Suess beteiligten sich vom 4. - 6. Jänner 2014 in Leoben an der Obersteirischen Einzelmeisterschaft 2014:
Jeder erzielte 3,5 Punkte aus 5, die erreichte Performance lag bei beiden über ihrer Elozahl: Werner Suess (Perf. 2123) kam auf Rang 3 und Herbert Gampersperger (Perf. 2008) belegte Platz 4. Das Turnier gewann ÖM Karl-Heinz Schein vor MK Wolfgang Flecker.
28 TeilnehmerInnen mit Eloschnitt 1757.
Gratulation!

---> die detaillierten Ergebnisse bei chess-results!

Albert-Huber-Gedenkturnier

Drei Uttendorfer traten in Braunau beim Albert-Huber-Gedenkturnier an. Zur weiten Fahrt kamen erschwerend noch die Wetterverhältnisse hinzu: starker Regen bei der Hinfahrt, Schneetreiben und Matschfahrbahn bei der Heimreise.

Das Turnier gewann Juro Ljubic (Schwarzach) vor ÖM Josef Ager (Ranshofen, beide 6) und Alexander Müller (Ranshofen, 5,5) vor weiteren 64 Teilnehmerinnen und Teilnehmern.

Harmonischer Verlauf, beste Organisation, straffe Durchführung sowie Gutes aus der Küche kennzeichneten den Bewerb. Ein "Bravo" an die Ranshofener Schachfreunde!

Die Ergebnisse der Uttendorfer:
Endrang 19. (Startrang 17) Wolfgang Schweiger 4,5 Punkte (Elo -20)
23. (21.) Alois Grundner 4 (+15) ---> Bericht des Veranstalters mit Fotos!
57. (42.) Erwin Müllauer 2,5 (-70) ---> zu allen Details bei chess-results!

Spannendes Senioren-Schnellschachturnier

von links: Willi Rettenbacher (2.), Seniorenreferent Gottfried Herbst, Sieger Dr. Wolfgang Weise und Josef Klinger sen. (3.)

25 Herren und eine Dame stellten sich im Frühjahr Turnierleiter und Seniorenreferent Gottfried Herbst zu einem ganz gut besetzten Senioren-Schnellschachturnier im Best Western Parkhotel Brunauer in Salzburg. Als souveräner Assistent fungierte wie gewohnt Edi Reithofer.

Es entwickelte sich ein spannender, siebenrundiger Kampf (20 Min. Bedenkzeit), den schließlich Dr. Wolfgang Weise (Ach-Burghausen, 6) vor Wilhelm Rettenbacher (Hallein, 5,5) und Josef Klinger sen. (Schwarzach, 5) für sich entscheiden konnte.
Zwei Uttendorfer mischten mit: Erwin Müllauer kam auf 3,5 Punkte und Platz 15. Meine Wenigkeit erspielte 4,5 Punkte, was Rang 5 bedeutete.

Scharler bester Uttendorfer

42 SchachspielerInnen trafen sich Ende April in Raumberg-Irdning (Stmk.) zum 9. Grimming-Aktivschachturnier. 10 Teilnehmer kamen aus dem Bundesland Salzburg, worunter auch sechs Uttendorfer waren.
Bester unseres Vereins wurde nicht einer der Yokozunas, sondern unsere Senoplast-Mannschaftsstütze Walter Scharler (Foto). Mit 4 aus 7 belegte er im A-Bewerb (18 Spieler) Platz 5. Gratulation! Er besiegte u. a. den Turniersieger ÖM Karl-Heinz Schein.

Die Reihung der Uttendorfer Klubmitglieder:

A-Turnier (18 Spieler):

5. Walter Scharler	4	(27,5)
8. Werner Suess	3,5	(27)
9. Alois Grundner sen.	3,5	(24)
10. Gerhard Schöpf	3,5	(19,5)
11. Herbert Gampersberger	3	(25,5)
16. Wolfgang Schweiger	2	(21,5)

B-Bewerb (24 SpielerInnen):

16. Hans Doppler	3
22. Werner Lamberger sen.	2

---> A-Bewerb bei chess-results!
---> B-Bewerb bei chess-results!

Singer gewinnt Maria Alm

v.l.: Dir. Bauer, TL Herbert Titz, Siegfried Schmieder (3.), Sieger FM Hans Singer und MK Wolfgang Weinwurm

Einen Turniereinlauf wie 2012 gab es beim heurigen Seniorenturnier Maria Alm 2014: FM Hans Singer gewinnt dank der besseren Nebenwertung vor MK Wolfgang Weinwurm (beide 7 Punkte aus 9 Partien). Auf Platz 3 landete mit 6,5 der beste Deutsche, Siegfried Schmieder.
Unter den insgesamt 39 Teilnehmern waren sechs Salzburger.

Einer der Kategorienpreise ging erfreulicherweise an einen Uttendorfer: Alois Grundner wurde mit 5,5 Punkten Bester der Elogruppe 1850 - 1999.

Endstand nach 9 Runden

Rg.	Snr		Name	FED	Elo	Pkt.	Wtg1	Wtg2	Wtg3	Rp
1	4	FM	Singer Hans DI.	AUT	2174	7.0	50.0	39.0	37.50	2293
2	6	MK	Weinwurm Wolfgang Dr.	AUT	2124	7.0	48.5	39.0	36.75	2284
3	12		Schmieder Siegfried	GER	2046	6.0	51.0	40.0	32.75	2234
11	11	MK	Hicker Harald Dr.	AUT	2059	5.5	40.0	33.0	22.25	2081
12	19		Grundner Alois	AUT	1943	5.5	40.0	31.5	21.00	1973
14	14		Hauthaler Mario	AUT	2029	5.0	44.5	34.5	22.50	2035
20	28		Schachner Franz	AUT	1776	5.0	35.5	27.5	18.75	1818
26	35		Gruber Helmut	AUT	1628	4.0	40.0	31.0	17.00	1843
27	17		Gall Konrad	AUT	1959	4.0	40.0	31.0	16.00	1836
39	39		Kollmann Josef	AUT	1544	1.5	34.5	27.5	3.25	1485

Schachturnier Klausen

An der 38. Ausgabe dieses Südtiroler Traditionsturniers beteiligten sich Ende August wie immer einige Uttendorfer, heuer deren vier. Sie erreichten folgende Plätze:

Thomas Feichtner:	19. im A-Finale
Michael Thurner:	7. im B-Finale!!
Manfred Theußl:	9. im B-Finale
Herbert Gampersberger:	6. im C-Finale

Vier (nicht so kleine) Italiener: (von links) Manfred, Mike, Thomas, Herbert

---> zur Website unserer Südtiroler Schachfreunde

Die Schlacht ist geschlagen.

8) Interessantes

Spielgemeinschaft Saalfelden - Uttendorf fixiert

Bei einer Spielerversammlung im Juni ließen „Präsi“ Thomas Feichtner und der anwesende HSV-Saalfelden-Obmann Reinhard Fraissl die "Bombe" platzen, dass für die zweite Mannschaft eine Spielgemeinschaft zwischen Saalfelden und Uttendorf angedacht ist.
Im Konkreten heißt das, dass Saalfelden bei Bedarf ein bis zwei Spieler für die zweite Uttendorfer Mannschaft stellt. Sollte niemand von Saalfelden benötigt werden, ist das kein Problem. Fahrtkosten der Saalfeldener wird der dortige Verein übernehmen. Über eventuelle Pönalezahlungen wird man sich einigen können bzw. wird das Uttendorf übernehmen.

Schüler- und Jugendschach

Auf dem Schüler- und Jugendschachsektor gibt es nach wie vor keinerlei Aktivitäten. Unser einziger noch aktiver Jugendlicher (U20) ist Patrick Schöpf.

Statistik zu unserer Sektion

In unserer Schachsektion gibt es momentan 22 zahlende Mitglieder, wovon 21 Herren beim Salzburger Schach-Landesverband als Turnierspieler angemeldet sind.
Das 22. Mitglied ist weiblich. Ab Herbst ist mit Werner Lamberger jun. wieder ein 23. Mitglied (hoffentlich oft) aktiv.
Von den Mitgliedern gehört ein Jugendlicher zur Gruppe U20, zwei zur S50- (Senioren ab 50) und vier zu S65-Gruppe (Senioren ab 65).
Der Altersdurchschnitt beträgt momentan knapp über 47 Jahre.

9) Öffentlichkeitsarbeit

Webauftritt

Für die Öffentlichkeit führte der Klub weiterhin den gut besuchten Schach-Blog --->http://usku.blogspot.com.
In der Zeit vom 1. 9. 2013 bis 31. 8. 2014 sind die Zahlen laut Google-Analytics gegenüber dem Vergleichszeitraum des vorigen Spieljahres wieder etwas gestiegen: Es wurden 16.319 Besuche (+17,5%) registriert, wobei 26.733 Seitenzugriffe (-0,46%) erfolgten. Die durchschnittliche Verweildauer auf der Site stieg auf 2:11 Minuten (+0:30 Minuten).

Schachecke

Das „Dorfblattl“, zugestellt an alle Haushalte in Niedernsill, Uttendorf und Stuhlfelden, ab Juli auch in Mittersill und Hollersbach, bot uns dankenswerterweise weiterhin die Möglichkeit, uns monatlich in einer „Schachecke“ zu präsentieren. Davon wurde auch im Berichtsjahr rege Gebrauch gemacht. (Bericht S. 31 - 40)

Schaukasten

Etwa in Zwei- bis Vierwochenabständen werden Neuigkeiten unseres Vereins im Schaukasten der Schachsektion bei der Volksschule veröffentlicht. Alle ausgehängten Infos können auch im Internet abgerufen werden: ---> Schaukasten!

Links

---> Sportunion Österreich
---> Sportunion Salzburg
---> Österreichischer Schachbund
---> Schach-Landesverband Salzburg
---> zum Blog der Schachsektion
---> zu Berichten unserer Schachsektion von früheren Spieljahren!
---> La-Vida-Schachgruppe (wo auch immer einige Uttendorfer mitspielen)

10) Dank des Sektionsleiters

Ich möchte die Gelegenheit nutzen, allen zu gratulieren, die Leistungen auf oder über ihrem Normalniveau erbracht haben.
Ein herzliches „Danke schön“ generell an alle, die mit ihrer Mitarbeit und ihrem Mitspielen zum Fortbestand unserer Schachsektion beitragen.
Dem örtlichen Union-Sportklub und dem Sponsor Senoplast ganz speziellen Dank für die finanziellen Zuwendungen.
Eine Danksagung auch an Fam. Burgi und Sepp Altenberger (Tischlerwirt) und ihre Bediensteten für die gute Betreuung und Unterbringung.
Auf viele weitere erfolgreiche Jahre!

Euer „Präsi“ Thomas Feichtner

Dieser Jahresbericht wurde von Alois Grundner sen. verfasst.
Sollte ein(e) Leser(in) noch Informationen oder Bilder besitzen, die für diesen Jahresbericht oder die Chronik des Schachklubs aus früheren Jahren interessant sein könnten, bitte an agru01(at)gmail.com senden bzw. leihweise zur Verfügung stellen.